Katalog ASPI

2021

Platnost od 15. 2. 2021

Wolters Kluwer

Když si musíte být jistí

Obsah

ASPI komentáře a judikatura	2
ASPI Právní informační systém	3
ASPI Knihovna odborné výkladové literatury	4
Profesní řešení 2021	
Advokátní kancelář 2021	5
Daňová firma 2021	6
Firma 2021	6
ASPI Průvodce Insolvence 2021	7
ASPI Průvodce Veřejné zakázky 2021	8
ASPI Průvodce Samospráva 2021	9
Specializace 2021	
Církve	10
Daně a poplatky	10–11
Doprava	11
Duševní vlastnictví	12
Elektronické komunikace a IT	13
Energetika	13
Finanční právo – banky a fondové podnikání	13–14
Horní právo	14
Insolvence	14
Mediální právo	14
Občanské právo hmotné a procesní I	15
Občanské právo hmotné a procesní II	16
Ochrana osobních údajů (GDPR)	17
Ochrana osobních údajů (GDPR) – veřejná správa	17
Pojišťovnictví	18
Pracovní právo a sociální zabezpečení I	18
Pracovní právo a sociální zabezpečení II	19
Právní a judikatorní časopisy	19
Právo obchodních korporací	20
Rozhodčí řízení	20
Správní právo – obecné předpisy	21
Správní právo – samospráva	21–22
Správní právo – zvláštní předpisy	22
Stavebnictví	23
Stavovské předpisy pro advokáty	23
Stavovské předpisy pro soudnictví	23
Školství	24
Trestní právo	24
Účetnictví	25
Ústavní právo	26
Veřejné sbory	26
Veřejné zakázky a ochrana hospodářské soutěže	27
Zdravotnictví a farmacie	27
Životní prostředí	28
Technické řešení ASPI	29
Praktický manuál k zákonu o obchodních korporacích	30
Občanský zákoník: Srovnávací komentář	31
ASPI Navigátor	32–35
Technické normy ČSN	36
Expertní databáze rozhodnutí ÚOHS ve věci veřejných zakázek	37
Vzory PRK Partners	38
Přeložená legislativa	39
Tituly partnerských nakladatelství	40
Monitor legislativního procesu	41
Poradna pro obce – otázky a odpovědi	42
Kalkulačka ASPI	43
Ekonomické informace o firmách v ČR	44
Praetor	46–47
legisway essentials	48
Práce a mzda	49
Vzorné Právo	50
Audiozákony	51
DAUC.cz	52
Řízení školy online	53
Autoři Wolters Kluwer	54–58

Wolters Kluwer

ASPI Průvodce

Všechny relevantní informace na pár kliknutí

ASPI Průvodce

NOVINKA

Zeptali jsme se vás samotných, co vám pomůže usnadnit vaši práci

„Hlavním problémem je pro mě velké množství informací, kterým musím projít, abych získal informace, které hledám. S ASPI Průvodcem nic složitě hledat nemusím, výsledek mám hned…“

„Chci si být jistá, že mi při vyhledávání nic neuteklo, a že jsem našla veškerý dostupný obsah. S ASPI Průvodcem tuhle jistotu mám.“

„Vše, co jsem potřebovala, jsem v Průvodci našla, a to i něco navíc. Velmi jednoduché postupy, zcela přehledné, vše provázané. Moc se mi líbí, že u jednoho předpisu jsou velmi přehledné a jednoduché odkazy na věci s tím související (komentáře, judikatura, připravované změny, články), ale i rozdělení na různé oblasti problematiky.“

Připravili jsme pro vás ASPI Průvodce

- ✓ Pár kliknutí a výsledek získáte v jednom dokumentu
- ✓ Informace aktualizujeme a průběžně doplňujeme

1. Přehledná navigace v dané oblasti

2. Jen relevantní zdroje

3. Výsledný konsolidovaný dokument

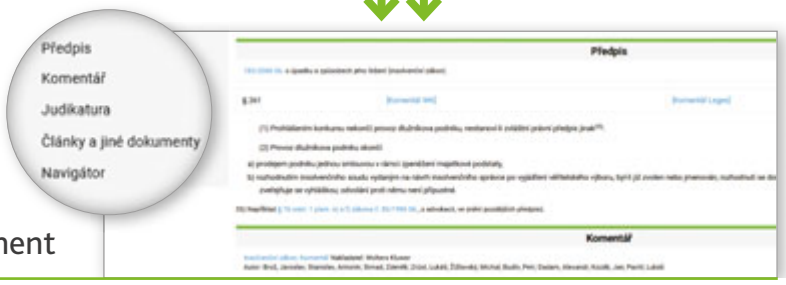

Nabídka ASPI Průvodce

- Insolvence
- Korporátní právo
- Ochrana osobních údajů
- Pracovní právo
- Samospráva
- Veřejné zakázky
- Covid-19 k dispozici všem předplatitelům ASPI Online
- Daně – *připravujeme – 4/2021*

Více na **pruvodce.aspi.cz**

ASPI vyvíjíme společně s našimi uživateli

ASPI neustále vylepšujeme podle vás, aby se vám v něm pracovalo ještě komfortněji a rychleji.

Vše, co v ASPI připravujeme, konzultujeme s vámi, podle toho, co potřebujete ke své každodenní práci.

V roce 2021 spustíme **nové, přehlednější grafické prostředí** s **novými funkcionalitami** – významně vám tím usnadníme vaši činnost.

Společně s našimi uživateli také pracujeme na ještě **pohodlnější a provázanější práci s rozsáhlou judikaturou v ASPI.**

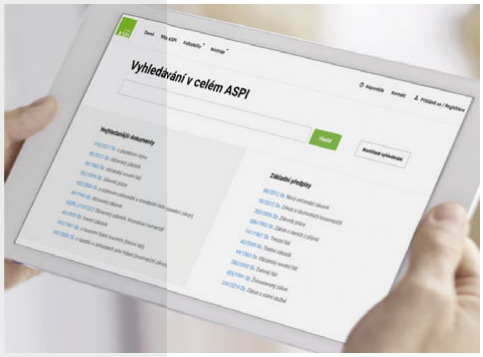

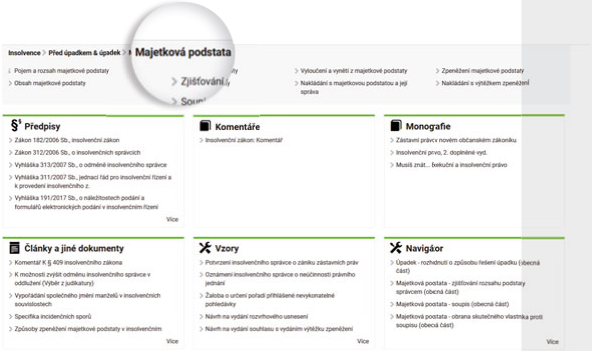

Rozšiřujeme nabídku

ASPI Průvodce

Všechny relevantní informace na pár kliknutí.

Dynamická navigace v různých oblastech práva – veřejné zakázky, korporátní právo, insolvence, ochrana osobních údajů, pracovní právo, daně a samospráva.

Nejrozsáhlejší komentářovou řadu i v roce 2021 rozšiřujeme

Komentujeme nejvíce předpisů na trhu.

Komentáře v ASPI aktualizujeme při legislativních změnách.

ASPI pro vás pořád vyvíjíme, doplňujeme a aktualizujeme. Vždy se ptáme na váš názor, aby se vám s ASPI pracovalo snadno.

Díky ASPI si ve své profesi můžete být vždy jistí.

Děkujeme vám

Petr Král

Ředitel společnosti Wolters Kluwer ČR, a.s.

Největší knihovna

ASPI

320
komentářů

275
komentovaných předpisů

Více než
1 200
právních příruček, monografií a merit

Jediná průběžně aktualizovaná

60 %
komentářů aktuálních k 2019 – 2020

140
předpisů komentovaných exkluzivně v ASPI

*Celkem **410 000+** rozhodnutí všech soudů*

Největší databáze na trhu

- judikatury Ústavního soudu
- judikatury Nejvyššího soudu
- judikatury nižších soudních instancí
- judikatury SDEU a ESLP
- rozhodnutí ÚOHS

Nejvíce judikátů ze Sbírek

- Ústavního soudu
- Nejvyššího soudu
- Nejvyššího správního soudu

Nejdůvěryhodnější zdroj judikatury

Vybraná judikatura

Více než 23 700 tematicky zatříděných a autorsky zpracovaných judikátů s právní větou

Praktický manuál k ZOK

Řešení konkrétních otázek korporátní praxe na základě analýzy soudních rozhodnutí

Více než 1 200 jasných a srozumitelných odpovědí

Číslo 1 na trhu

ASPI Právní informační systém

S ASPI Právním informačním systémem získáte spolehlivý zdroj průběžně aktualizovaných informací. Zejména předpisů ČR, SR, EU, judikatury ČR a SDEU, usnesení vlády a další informace.

Předpisy ČR, SR a EU

- Kompletní Sbírky zákonů ČR a SR od roku 1918 ve všech časových zněních s možností porovnání textů
- Nařízení pražské a krajských hygienických stanic
- Věstníky krajů
- Věstníky vlády
- Více než 95 700 předpisů
- Vyhledávání v předpisech pomocí EuroVoc a CELEX v českém jazyce s odkazem na cizojazyčná znění

Judikatura ČR, ESLP a SDEU

- Kompletní Sbírky rozhodnutí ÚS, NS, NSS a výběr z rozhodnutí ESLP (modrá sbírka)
- Rozhodnutí krajských, městských, okresních a obvodních soudů (výběrově)
- Historická judikatura (Josef V. Bohuslav a František Vážný)

Speciální databáze judikatury N

- Soubor rozhodnutí soudů ČR nižších stupňů dle NOZ a ZOK

Usnesení vlády ČR

- Kompletní od roku 1991 ve všech časových zněních
- Více než 33 300 usnesení

Předpisy měst a obcí ČR N

- Předpisy více než 1 700 obcí ČR v aktuálním i historickém znění

Veřejnoprávní smlouvy obcí ČR

- Kompletní přehled a znění všech uzavíraných veřejnoprávních smluv obcí ČR
- Více než 24 500 smluv

Stejnopisy sbírek

- Sbírky zákonů od roku 1918
- Sbírky mezinárodních smluv včetně rozhodných znění (cizojazyčné)

Ekonomické informace o firmách – Bisnode

- Registr firem, jejich rizikovosti a smluvní údaje pro tvorbu smluv a dokumentů

Technické normy ČSN

- Bibliografické informace o technických normách přímo v ASPI (platí pro nové předplatitele od února 2019)

Zpravodajství ČTK

- Denně aktualizovaný informační servis z oblasti práva, klíčových transakcí a firem (jen pro ASPI cloud)

Bibliografie

- Kompletní bibliografie z daňové, účetní a právní oblasti

Základní literatura – články a jiné dokumenty

- Důvodové zprávy
- Stanoviska SMO ČR, KANCL, ČNB, ÚOOÚ, ÚOHS, NSZ
- Věstníky NKÚ, MŽP, MZe, orgánů státní správy
- Sborníky Veřejného ochránce práv
- Finanční zpravodaj, Cenový věstník
- Periodika a jiné publikace
  - Acta MUP
  - Acta Universitatis Carolinae ludirida
  - Ad notam
  - Aplikace práva
  - Bulletin advokacie
  - Bulletin Centra pro lidská práva a technologie
  - Bulletin Komory daňových poradců
  - Bulletin NS Oddělení analytiky a srovnávacího práva
  - Časopis pro právní vědu a praxi
  - Časopis zdravotnického práva a bioetiky
  - N Evropský sbor pro ochranu osobních údajů
  - Forenzní vědy, právo a kriminalistika
  - Informační listy ÚOHS
  - Komorní listy
  - N Právněhistorické studie
  - Právní labyrint
  - Právnické listy
  - Právo a bezpečnost
  - Právo21
  - Revue pro právo a technologie
  - Soudce
  - Správní právo
  - N Státní veterinární správa – aktuality
  - N Státní zemědělská a potravinářská inspekce – aktuality
  - The Lawyer Quarterly
  - Zprávy Ministerstva financí pro finanční orgány obcí a krajů
  - právní newslettery advokátních kanceláří)
- Vybrané monografie z nakladatelství Linde, Masarykova univerzita, Wolters Kluwer (více než 250 titulů)

N *zařazujeme v roce 2021*

Všem předplatitelům ASPI ZDARMA poskytujeme

- komentáře k zákonům č. 185, 191, 209 a 210/2020 Sb. – Lex Covid
- komentář zákona č. 240/2000 Sb. – Krizový zákon

Měsíční náklady: 833 Kč

Roční předplatné ASPI Právní informační systém: 9 990 Kč bez DPH pro 1 uživatele

Bezplatně při objednávce profesního řešení (ASPI Knihovny výkladové literatury)

ASPI lze rozšířit o knihovnu výkladové literatury a nástroje. Vyberte si z profesních řešení a specializací uvedených na stranách 5–28.

ASPI Knihovna výkladové literatury

Sestavte si své předplatné již od 17 800 Kč

Služba ASPI se skládá z právního informačního systému ASPI (strana 3 katalogu), příslušné knihovny výkladové literatury a aplikací (str. 10–28). Knihovna výkladové literatury ASPI (komentáře, časopisy, právní příručky, vzory, kalkulačky) je rozdělena do specializací podle oborů práva. Vyberte si specializace dle svých potřeb.

Vaše roční předplatné služby ASPI závisí na rozsahu zvolených specializací a počtu uživatelů. Právní informační systém ASPI (předpisy, judikatura, základní literatura) vám poskytneme bezplatně.

Příklady možného sestavení předplatného služby ASPI

To podstatné pro začátek

- **Občanské právo hmotné a procesní I**
- **Pracovní právo a sociální zabezpečení I**
- **Právo obchodních korporací**
- **Správní právo – obecné předpisy**

Počet průběžně aktualizovaných komentářů: 91
Roční předplatné ASPI: **17 804 Kč** bez DPH

Podnikový právník

- **Daně a poplatky**
- **Občanské právo hmotné a procesní I**
- **Pracovní právo a sociální zabezpečení I**
- **Právo obchodních korporací**
- **Insolvence**
- **Ochrana osobních údajů**

Počet průběžně aktualizovaných komentářů: 90
Roční předplatné ASPI: **21 218 Kč** bez DPH

Advokát s generální praxí

- **Občanské právo hmotné a procesní I**
- **Pracovní právo a sociální zabezpečení I**
- **Právo obchodních korporací**
- **Právní a judikatorní časopisy**
- **Insolvence**
- **Správní právo – obecné předpisy**
- **Trestní právo**
- **Stavebnictví**
- **Stavovské přepisy pro advokáty**

Počet průběžně aktualizovaných komentářů: 116
Roční předplatné ASPI **23 548 Kč** bez DPH

Uvedené příklady ročního předplatného jsou bez DPH (21%) při smluvním závazku 36 měsíců pro jednoho uživatele.

KOMPLETNÍ Knihovna výkladové literatury ASPI

Pokud váš rozsah činností vyžaduje přístup ke kompletní ASPI Knihovně výkladové literatury (komentáře, časopisy, komentované vzory smluv a podání, vybraná judikatura, monografie a merita), lze si zvolit předplatné všech specializací uvedený na stranách 10–28 katalogu.

Počet komentářů: 319
Počet časopisů: 58
Počet monografií: více než 1 000

Měsíční náklady: 5 416 Kč
Roční předplatné: 64 990 Kč bez DPH pro jednoho uživatele

NOVĚ jsme zařadili
časopisy Právník, Konkursní noviny a Právní rádce

Aktuální informace o předplatném a obsahu služby ASPI naleznete také na info.aspi.cz

Advokátní kancelář 2021

Z vybraných specializací jsme připravili **cenově zvýhodněnou nabídku profesních řešení** s obsahem odborné výkladové literatury sestaveným s ohledem na potřeby advokátní kanceláře.
S profesním řešením Advokátní kancelář 2021 máte k dispozici bezplatně ASPI Právní informační systém (předpisy ČR, SR a EU, judikaturu ČR a SDEU, usnesení vlády ČR, základní literaturu, bibliografii, stejnopis Sbírky zákonů – detailní obsah viz str. 3) a níže uvedené specializace.

Podrobné informace o obsahu jednotlivých specializací naleznete v části katalogu Specializace.

Nově jsou součástí vybraných specializací ASPI Průvodce.

Advokátní kancelář 2021

str. 10	Daně a poplatky včetně **ASPI Průvodce Daně**
str. 14	Insolvence včetně **ASPI Průvodce Insolvence**
str. 14	Mediální právo
str. 16	Občanské právo hmotné a procesní II
str. 19	Pracovní právo a sociální zabezpečení II včetně **ASPI Průvodce Pracovní právo**
str. 19	Právní a judikatorní časopisy
str. 20	Právo obchodních korporací včetně **ASPI Průvodce Korporátní právo**
str. 21	Správní právo – obecné předpisy
str. 22	Správní právo – zvláštní předpisy
str. 23	Stavebnictví
str. 23	Stavovské předpisy pro advokáty
str. 24	Trestní právo
str. 26	Ústavní právo

Počet komentářů: 182

Advokátní kancelář Premium 2021

str. 10	Daně a poplatky včetně **ASPI Průvodce Daně**
str. 14	Insolvence včetně **ASPI Průvodce Insolvence**
str. 14	Mediální právo
str. 16	Občanské právo hmotné a procesní II
str. 19	Pracovní právo a sociální zabezpečení II včetně **ASPI Průvodce Pracovní právo**
str. 19	Právní a judikatorní časopisy
str. 20	Právo obchodních korporací včetně **ASPI Průvodce Korporátní právo**
str. 21	Správní právo – obecné předpisy
str. 22	Správní právo – zvláštní předpisy
str. 23	Stavebnictví
str. 23	Stavovské předpisy pro advokáty
str. 23	Stavovské předpisy pro soudnictví
str. 24	Trestní právo
str. 26	Ústavní právo
str. 27	Veřejné zakázky a ochrana hospodářské soutěže včetně **ASPI Průvodce Veřejné zakázky**

Počet komentářů: 189

Všem předplatitelům ASPI Online je k dispozici **ASPI Průvodce COVID-19** včetně komentářů zákonů č. 185, 191, 209 a 210/2020 Sb. – Lex Covid.

Verze Premium je určena kancelářím s širší právní agendou a se zaměřením na na veřejné zakázky.
Obsahuje specializace s kompletní literaturou.

Měsíční náklady: 2 833 Kč

Roční předplatné profesního řešení
Advokátní kancelář 2021:
33 990 Kč bez DPH pro 1 uživatele

Měsíční náklady: 2 999 Kč

Roční předplatné profesního řešení
Advokátní kancelář 2021 Premium:
35 990 Kč bez DPH pro 1 uživatele

ASPI lze rozšířit o knihovnu výkladové literatury a nástroje. Vyberte si z profesních řešení a specializací uvedených na stranách 5–28.

Daňová firma 2021
Firma 2021

Z vybraných specializací jsme připravili **cenově zvýhodněnou nabídku profesních řešení** s obsahem odborné výkladové literatury sestaveným s ohledem na potřeby daňové firmy a obchodní korporace.
S profesním řešením Daňová firma 2021 a Firma 2021 máte k dispozici bezplatně ASPI Právní informační systém (předpisy ČR, SR a EU, judikaturu ČR a SDEU, usnesení vlády ČR, základní literaturu, bibliografii, stejnopis Sbírky zákonů – detailní obsah viz str. 3) a níže uvedené specializace.

Podrobné informace o obsahu jednotlivých specializací naleznete v části katalogu Specializace.

Nově jsou součástí vybraných specializací ASPI Průvodce.

Daňová firma 2021

str. 10 Daně a poplatky včetně **ASPI Průvodce Daně**

str. 14 Insolvence včetně **ASPI Průvodce Insolvence**

str. 16 Občanské právo hmotné a procesní II

str. 19 Pracovní právo a sociální zabezpečení II včetně **ASPI Průvodce Pracovní právo**

str. 19 Právní a judikatorní časopisy

str. 20 Právo obchodních korporací včetně **ASPI Průvodce Korporátní právo**

str. 21 Správní právo – obecné předpisy

str. 25 Účetnictví

Počet komentářů: 128

Firma 2021

str. 10 Daně a poplatky včetně **ASPI Průvodce Daně**

str. 11 Doprava

str. 14 Insolvence včetně **ASPI Průvodce Insolvence**

str. 16 Občanské právo hmotné a procesní II

str. 19 Pracovní právo a sociální zabezpečení II včetně **ASPI Průvodce Pracovní právo**

str. 19 Právní a judikatorní časopisy

str. 20 Právo obchodních korporací včetně **ASPI Průvodce Korporátní právo**

str. 21 Správní právo – obecné předpisy

str. 22 Správní právo – zvláštní předpisy

str. 23 Stavebnictví

str. 25 Účetnictví

str. 27 Veřejné zakázky a ochrana hospodářské soutěže včetně **ASPI Průvodce Veřejné zakázky**

Počet komentářů: 169

Všem předplatitelům ASPI Online je k dispozici **ASPI Průvodce COVID-19** včetně komentářů zákonů č. 185, 191, 209 a 210/2020 Sb. – Lex Covid.

Verze Daňová firma 2021 a Firma 2021 obsahují specializace s kompletní literaturou – příslušné komentáře, časopisy, komentované vzory smluv a podání, vybranou judikaturu, merita a monografie.

Měsíční náklady: 2 333 Kč

Roční předplatné profesního řešení
Daňová firma 2021:
27 990 Kč bez DPH pro 1 uživatele

Měsíční náklady: 2 666 Kč

Roční předplatné profesního řešení
Firma 2021:
31 990 Kč bez DPH pro 1 uživatele

ASPI lze rozšířit o knihovnu výkladové literatury a nástroje. Vyberte si z profesních řešení a specializací uvedených na stranách 5–28.

ASPI Průvodce Insolvence 2021

NOVINKA

Všechny informace k problematice **insolvence** dostupné v ASPI Online.
Přehledně uspořádané **podle jednotlivých kroků insolvenčního řízení a způsobu řešení úpadku.**

Výhodou je rychlé vyhledání všech aktuálních a relevantních informací k tématu, které vás zajímá.
Na 3 kliknutí získáte výsledný ucelený dokument obsahující paragraf předpisu, jeho komentář, relevantní judikaturu, články, monografie, vzory a postupy.

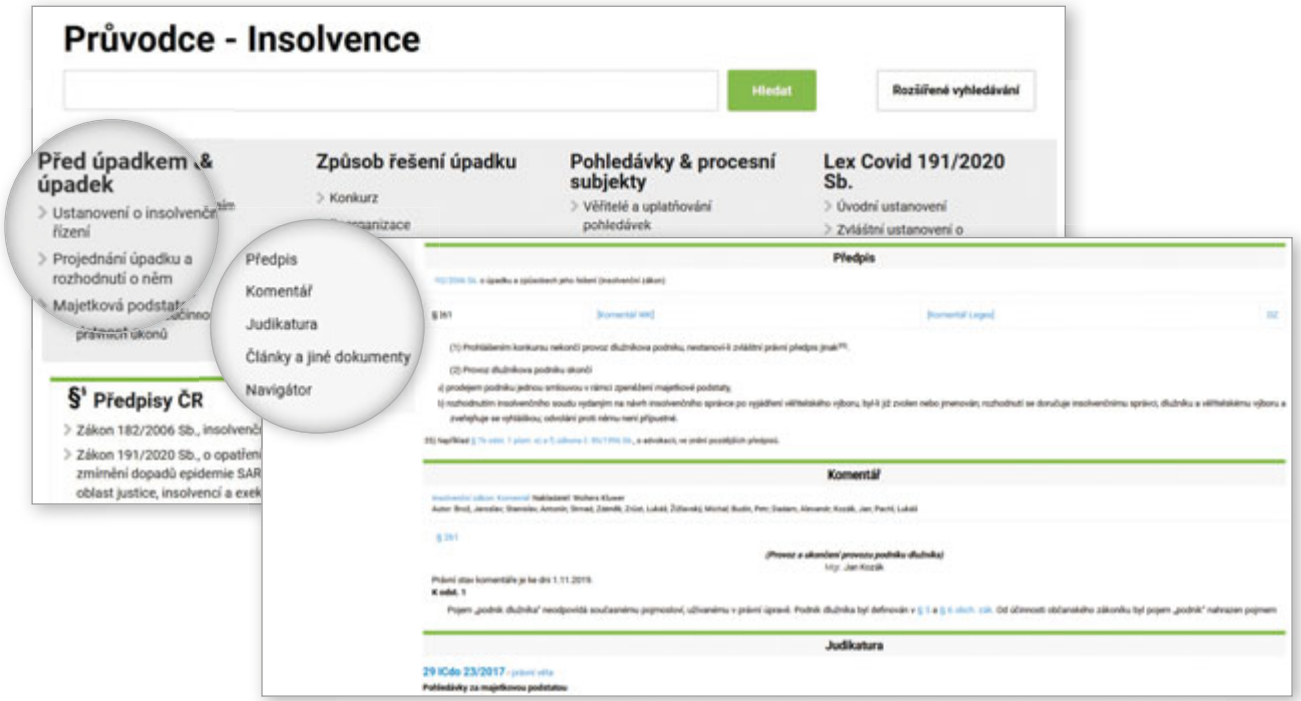

Součástí profesního řešení jsou:

- ASPI Právní informační systém (viz strana 3)
- ASPI Průvodce Covid – 19 (průvodce všemi pandemickými opatřeními a nařízeními, včetně krizového zákona)
- Níže uvedené specializace – podrobné informace o obsahu jednotlivých specializací naleznete v části katalogu Specializace

Nově jsou součástí vybraných specializací ASPI Průvodce.

ASPI Průvodce Insolvence 2021

str. 10 Daně a poplatky včetně **ASPI Průvodce Daně**

str. 14 Insolvence včetně **ASPI Průvodce Insolvence**

str. 16 Občanské právo hmotné a procesní II

str. 19 Pracovní právo a sociální zabezpečení II včetně **ASPI Průvodce Pracovní právo**

str. 20 Právo obchodních korporací včetně **ASPI Průvodce Korporátní právo**

str. 25 Účetnictví

Počet komentářů: 103

Profesní řešení ASPI Průvodce Insolvence 2021 obsahuje specializace s kompletní literaturou – příslušné komentáře, časopisy, komentované vzory smluv a podání, vybranou judikaturu, merita a monografie.

Měsíční náklady: 1 852 Kč

Roční předplatné profesního řešení **ASPI Průvodce Insolvence 2021:**
22 220 Kč bez DPH pro 1 uživatele

ASPI lze rozšířit o knihovnu výkladové literatury a nástroje. Vyberte si z profesních řešení a specializací uvedených na stranách 5–28.

ASPI Průvodce Veřejné zakázky 2021

ASPI
Průvodce

NOVINKA

Všechny informace k problematice **veřejných zakázek** dostupné v ASPI Online.
Přehledně uspořádané **podle jednotlivých druhů zadávacích řízení, podmínek účasti a obrany proti nesprávnému postupu.**

Výhodou je rychlé vyhledání všech aktuální a relevantních informací k tématu, které vás zajímá.
Na 3 kliknutí získáte výsledný ucelený dokument obsahující paragraf předpisu, jeho komentář, relevantní judikaturu, články, monografie, vzory a postupy.

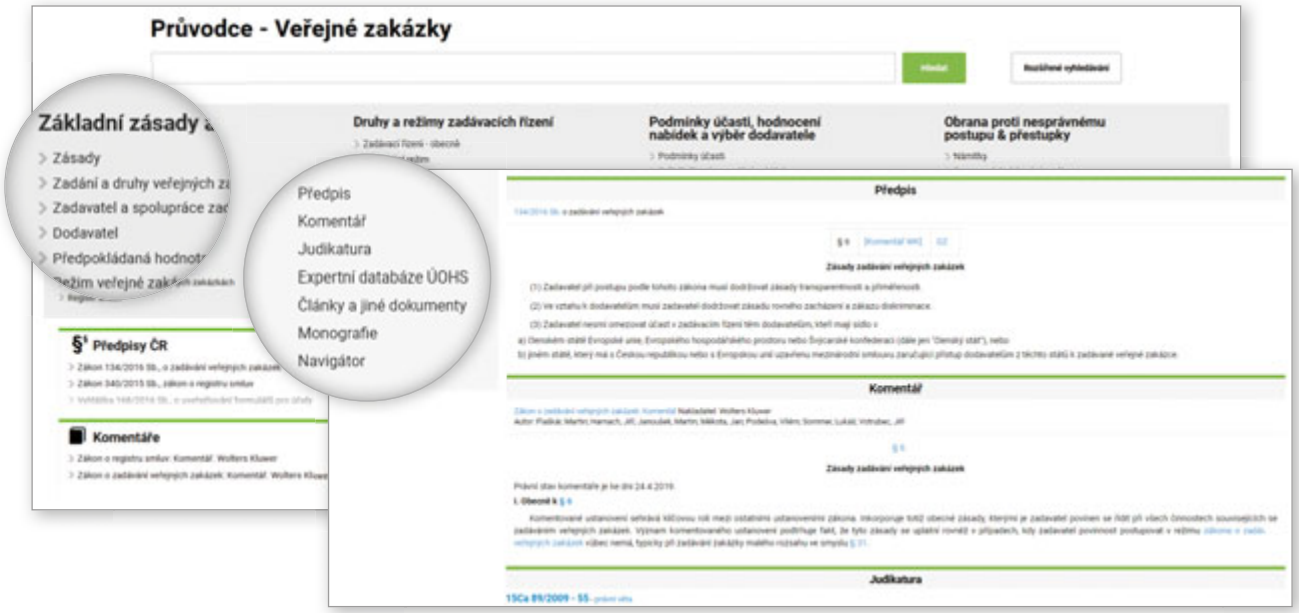

Součástí profesního řešení jsou:

- ASPI Právní informační systém (viz strana 3)
- **Expertní databáze rozhodnutí ÚOHS ve věci veřejných zakázek – UNIKÁTNĚ jen v ASPI**
- Přeložená legislativa – zákon 134/2016 Sb. o zadávání veřejných zakázek (anglický a německý jazyk)
- ASPI Průvodce Covid – 19 (průvodce všemi pandemickými opatřeními a nařízeními, včetně krizového zákona)
- Níže uvedené specializace – podrobné informace o obsahu jednotlivých specializací naleznete v části katalogu Specializace

Nově jsou součástí vybraných specializací ASPI Průvodce.

ASPI Průvodce Veřejné zakázky 2021

str. 16	Občanské právo hmotné a procesní II
str. 23	Stavebnictví
str. 27	Veřejné zakázky a ochrana hospodářské soutěže včetně **ASPI Průvodce Veřejné zakázky**

Počet komentářů: 56

Profesní řešení ASPI Průvodce Veřejné zakázky 2021 obsahuje specializace s kompletní literaturou – příslušné komentáře, časopisy, komentované vzory smluv a podání, vybranou judikaturu, merita a monografie.

Měsíční náklady: 1 666 Kč

Roční předplatné profesního řešení **ASPI Průvodce Veřejné zakázky 2021:**
19 990 Kč bez DPH pro 1 uživatele

ASPI lze rozšířit o knihovnu výkladové literatury a nástroje. Vyberte si z profesních řešení a specializací uvedených na stranách 5–28.

ASPI Průvodce Samospráva 2021

ASPI Průvodce

NOVINKA

Všechny informace k **agendě samosprávy** dostupné v ASPI Online včetně oblasti ochrany osobních údajů (volitelná doplňková specializace Ochrana osobních údajů GDPR – veřejná správa včetně ASPI Průvodce).
Přehledně uspořádané **podle agend úřadu spolu s ASPI Průvodci Pracovní právo, Veřejné zakázky, Korporátní právo a Daně.**

Výhodou je rychlé vyhledání všech aktuálních a relevantních informací k vaší agendě.
Na 3 kliknutí získáte výsledný ucelený dokument obsahující paragraf předpisu, jeho komentář, relevantní judikaturu, články, monografie, vzory a postupy.

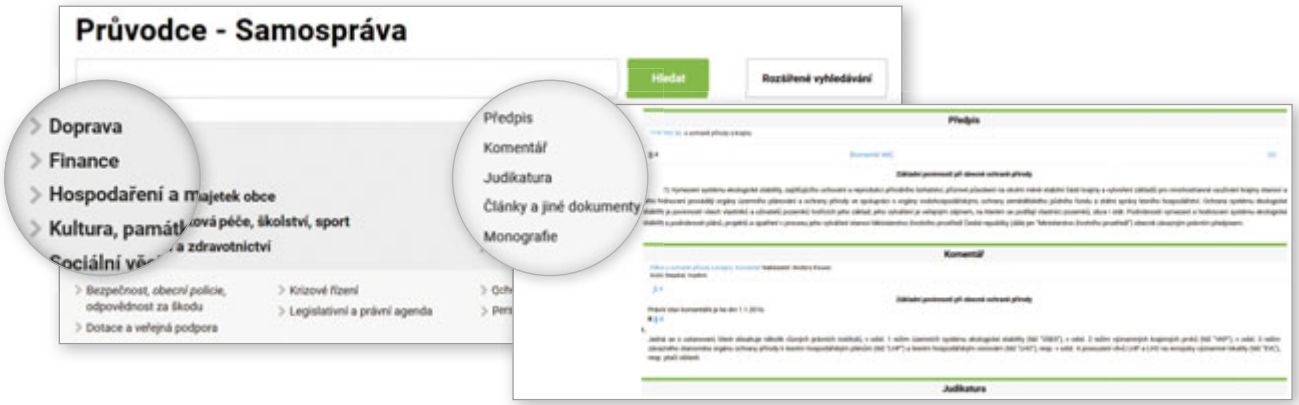

Součástí profesního řešení jsou:

- ASPI Právní informační systém (viz strana 3)
- Předpisy měst a obcí ČR
- Veřejnoprávní smlouvy obcí ČR
- ASPI Průvodce Covid – 19 (průvodce všemi pandemickými opatřeními a nařízeními, včetně krizového zákona)
- **Poradna pro obce** advokátní kanceláře KVB (volitelné – není součástí)
- Níže uvedené specializace – podrobné informace o obsahu jednotlivých specializací naleznete v části katalogu Specializace

Nově jsou součástí vybraných specializací ASPI Průvodce.

ASPI Průvodce Samospráva 2021

str. 10	Daně a poplatky včetně **ASPI Průvodce Daně**
str. 11	Doprava
str. 16	Občanské právo hmotné a procesní II
str. 19	Pracovní právo a sociální zabezpečení II včetně **ASPI Průvodce Pracovní právo**
str. 19	Právní a judikatorní časopisy
str. 20	Právo obchodních korporací včetně **ASPI Průvodce Korporátní právo**
str. 21	Správní právo – obecné předpisy
str. 21	Správní právo – samospráva
str. 22	Správní právo – zvláštní předpisy
str. 23	Stavebnictví
str. 24	Školství
str. 25	Účetnictví
str. 27	Veřejné zakázky a ochrana hospodářské soutěže včetně **ASPI Průvodce Veřejné zakázky**
str. 28	Životní prostředí

Počet komentářů: 198

Profesní řešení ASPI Průvodce Samospráva 2021 obsahuje specializace s kompletní literaturou – příslušné komentáře, časopisy, komentované vzory smluv a podání, vybranou judikaturu, merita a monografie.

Měsíční náklady: 3 230 Kč

Roční předplatné profesního řešení **ASPI Průvodce Samospráva 2021:**
38 755 Kč bez DPH pro 1 uživatele

ASPI lze rozšířit o knihovnu výkladové literatury a nástroje. Vyberte si z profesních řešení a specializací uvedených na stranách 5–28.

Církve

Celkový počet komentářů: 2 / monografií: 3

Kodexy církevního práva

- Codex Iuris Canonici
- Codex Canonum Ecclesiarum Orientalium

Komentáře k předpisům

A **Zákon o církvích a náboženských společnostech** (3/2002 Sb.) – *A. Chocholáč*
- **Zákon o majetkovém vyrovnání s církvemi a náboženskými společnostmi** (428/2012 Sb.) – *P. Jäger / A. Chocholáč*

Vybraná judikatura – Církve

Monografie

Seznam monografií zařazených do této specializace na **info.aspi.cz** a v rejstříku katalogu.

Vaše měsíční náklady: 99 Kč
Roční předplatné specializace Církve: 1 190 Kč bez DPH pro 1 uživatele

Daně a poplatky

Včetně **ASPI Průvodce Daně**

Celkový počet komentářů: 17 / časopisů: 4 / monografií: 40

Komentáře k předpisům

N **Celní zákon** (242/2016 Sb.) – **Praktický komentář** – *P. Polák / F. Hájek / J. Hošťálek / L. Hrbek / J. Jarešová*
- **Daňový řád** (280/2009 Sb.) – *J. Baxa / O. Dráb / L. Kaniová / P. Lavický / A. Schillerová / K. Šimek / M. Žišková*
- **Daňový řád** (280/2009 Sb.) – Nakladatelství Leges – *L. Matyášová / M. E. Grossová*

N A **Daňový řád** (280/2009 Sb.) – **Praktický komentář** – *T. Rozehnal*

N **Zákon, kterým se mění některé zákony v souvislosti s prokazováním původu majetku** (321/2016 Sb.) – *O. Trubač*

A **Zákon o dani silniční** (16/1993 Sb.) – *Z. Tesařová*

A **Zákon o dani z hazardních her** (187/2016 Sb.) – *R. Boháč / H. Krasulová*

A **Zákon o dani z nemovitých věcí** (338/1992 Sb.) – *M. Novotná / P. Koubovský*

A **Zákon o dani z přidané hodnoty** (235/2004 Sb.) – *T. Brandejs / M. Drábová / M. Dušek / O. Holubová / M. Tomíček*
- **Zákon o daních z příjmů** (586/1992 Sb.) – *O. Dráb / P. Beránek / S. Finardi / J. Hlaváč / M. Hronová / L. Janoušek/ B. Křížová / D. Martincová / Z. Morávek – Postupně zařazujeme*

A **Zákon o daňovém poradenství a Komoře daňových poradců České republiky** (523/1992 Sb.) – *R. Neužil / V. Šefl*
- **Zákon o evidenci tržeb** (112/2016 Sb.) – *S. Kouba / D. Hrabětová / M. Patzenhauer*

A **Zákon o Finanční správě ČR** (456/2011 Sb.) – *L. Krupičková / O. Trubač*

N **Zákon o mezinárodní spolupráci při správě daní a o změně dalších souvisejích zákonů** (č. 164/2013 Sb.) – *M. Tuláček*
- **Zákon o rezervách pro zjištění základu daně z příjmů** (593/1992 Sb.) – *M. Děrgel*

A **Zákon o spotřebních daních** (353/2003 Sb.) – *B. Kotenová / M. Tomíček / P. Petrová*

A **Zákonné opatření Senátu o dani z nabytí nemovitých věcí** (340/2013 Sb.) – *E. Zemanová / V. Toman*

Komentované vzory smluv a podání – Daně a poplatky

Články a jiné dokumenty

- **Daňová a hospodářská kartotéka** (DHK)
- **DAUC – daně** (časopis Daně a právo v praxi)
- **DAUC – expertní příspěvky** (dříve časopis Daňový expert)
- **Finanční, daňový a účetní bulletin** (FDUB)

Vybraná judikatura – Daně a poplatky

Meritum

A **Daň silniční 2021, 2020, 2019, 2018, 2017, 2016, 2014, 2012, 2011, 2010, 2009** – *M. Radvan*

A **Daň z nabytí nemovitých věcí 2021, 2020, 2019, 2018, 2017, 2016, 2014** – *M. Radvan*

A **Daň z nemovitých věcí 2021, 2020, 2019, 2018, 2017, 2016, 2014** – *M. Radvan*

A **Daň z přidané hodnoty 2021, 2020, 2019 – 2009** – *Z. Hušáková*

A **Daň z příjmů 2021, 2020, 2019 – 2009** – *I. Brychta / J. Vychopeň*

A **Daňový řád (správa daní) 2021, 2020, 2019, 2018, 2017, 2015, 2014, 2013, 2011, 2010, 2009** – *L. Hrstková Dubšeková*

A **Ekologické daně 2021, 2020, 2019, 2018, 2017, 2016, 2014, 2009** – *R. Pelka*

N **Příspěvkové organizace 2019 – 2006** – *D. Prokůpková / Z. Morávek*

A **Spotřební daně 2021, 2020, 2018, 2017, 2016, 2015, 2013, 2012, 2011, 2010, 2009** – *B. Kotenová*

Pokračování specializace Daně a poplatky na str. 11 >>

N *Zařazujeme v roce 2021* N *Zařazeno v roce 2019 a 2020* A *Průběžná aktualizace titulu*

Monografie Zařazené v roce 2021 a 2020. Kompletní seznam zařazených monografií na info.aspi.cz a v rejstříku katalogu.

- N **Covid – 19 v účetních a daňových souvislostech** – *J. Vychopeň*
- N **Daň z příjmů právnických osob v kontextu aktuální judikatury** – *T. Jaroš*
- N **Daně v podnikání – Nakladatelství VOX** – *Alena Vančurová / H. Zídková*
- N **Daňová evidence podnikatelů 2021** – Nakladatelství Grada – *J. Dušek*
- N **Daňová evidence podnikatelů a jednoduché účetnictví neziskových subjektů, 3. rozšířené vydání** – *J. Hakalová / Y. Pšenková / Š. Kryšková*
- N **Daňová evidence. Teorie a praxe, 3. vydání** – *J. Hakalová / Y. Pšenková*
- N **Daňové zákony 2021** – Nakladatelství Grada – *H. Marková*
- N **Daňový systém ČR 2020** – *A. Vančurová*
- N **DPH** – Nakladatelství Grada – *S. Galočík / O. Paikert / Z. Kuneš*
- N **DPH – zákon s přehledy** – Nakladatelství Grada – *J. Dušek*
- N **DPH 2021** – Nakladatelství Grada – *Z. Kuneš / P. Polanská*
- N **DPH 2021 – zákon s přehledy** – Nakladatelství Grada – *J. Dušek*
- N **DPH u prodeje zboží přes elektronické obchody** – Nakladatelství Grada – *M. Sádovský*
- N **Fyzické osoby a daň z příjmů** – *I. Macháček*
- N **Hmotný a nehmotný majetek v podnikání** – *J. Nigrin*
- N **Mezinárodní výměna informací** – *J. Dobrowski / G. Buchtová*
- N **Nemovité věci v podnikání, 4. vydání** – *J. Vychopeň*
- N **Směrnice DAC 6 v přehledech** – Nakladatelství Grada – *J. Dušek*
- A **Tabulky a informace pro daně a podnikání 2021, 2020, 2019, 2018, 2017, 2016** – *I. Brychta / M. Hajšmanová / P. Kameník*
- N **Účetní a daňové případy řešené v s. r. o., 7. vydání** – *I. Pilařová*
- N **Uplatňování DPH u zvláštních režimů a specifických postupů** – Nakladatelství Grada – *Z. Kuneš / P. Polanská*
- N **Zaměstnanecké benefity a daně, 5. vydání** – *I. Macháček*

Vaše měsíční náklady: 1 333 Kč
Roční předplatné specializace Daně a poplatky: 15 990 Kč bez DPH pro 1 uživatele

Doprava

Celkový počet komentářů: 10 / časopisů: 1 / monografií: 11

Komentáře k předpisům

- **Budapešťská úmluva o smlouvě o přepravě zboží po vnitrozemských vodních cestách (CMNI). Sdělení Ministerstva zahraničních věcí** (32/2006 Sb. m. s.) – *J. Lojda*
- N **Montrealská úmluva – Mezinárodní letecká přeprava** – Nakladatelství VOX – *P. Sedláček*
- N **Úmluva CMR** (11/1975 Sb.). **Mezinárodní silniční nákladní doprava** – Nakladatelství VOX – *P. Sedláček*
- N **Úmluva CMR** (11/1975 Sb.) – **Praktický komentář** – *V. Roubal / R. Novák*
- A **Úmluva o mezinárodní železniční přepravě (COTIF) a Předpisy CIM (Přípojek B k Úmluvě COTIF). Vyhláška ministra zahraničních věcí** (8/1985 Sb. ve znění dodatku 49/2006 Sb., v aktuálním znění, viz sdělení 65/2015 Sb.) – *J. Lojda*
- A **Úmluva o přepravní smlouvě v mezinárodní silniční dopravě (CMR). Vyhláška ministra zahraničních věcí** (11/1975 Sb.) – *J. Lojda*
- A **Zákon o dráhách** (266/1994 Sb.) – *J. Lojda*
- **Zákon o silničním provozu** (361/2000 Sb.) – *P. Bušta / J. Kněžínek / A. Seidl*
- **Zákon o vnitrozemské plavbě** (114/1995 Sb.) – *J. Lojda*
- **Zákon o získávání a zdokonalování odborné způsobilosti k řízení motorových vozidel** (247/2000 Sb.) – *P. Bušta / J. Kněžínek*

Články a jiné dokumenty

- N **Právo v přepravě a zasilatelství**

Vybraná judikatura – Doprava

Monografie Zařazené v roce 2021 a 2020. Kompletní seznam zařazených monografií na info.aspi.cz a v rejstříku katalogu.

- N **Intermodální přeprava se zvláštním zřetelem na její organizaci a řízení** – *P. Kolář*
- N **Mezinárodní přepravní doklady** – *B. Poláček / R. Novák*
- N **Sbírka právních předpisů v mezinárodní přepravě** – Nakladatelství VOX – *Sedláček, Vaca & spol., advokátní kancelář, s. r.*

Vaše měsíční náklady: 374 Kč
Roční předplatné specializace Doprava: 4 490 Kč bez DPH pro 1 uživatele

N *Zařazujeme v roce 2021* N *Zařazeno v roce 2019 a 2020* A *Průběžná aktualizace titulu*

Duševní vlastnictví

Celkový počet komentářů: 26 / časopisů: 1 / monografií: 16

Komentáře k předpisům

- **Autorský zákon** (121/2000 Sb.) – *I. Holcová / V. Křesťanová a kolektiv*
- N **Bernská úmluva o ochraně literárních a uměleckých děl** (133/1980 Sb.) – *I. Holcová a kolektiv*
- N **Mezinárodní úmluva o ochraně výkonných umělců, výrobců zvukových záznamů a rozhlasových organizací** (192/1964 Sb.) – *I. Holcová a kolektiv*
- N **Nařízení o přeshraniční přenositelnosti on-line služeb poskytujících obsah v rámci vnitřního trhu** (2017/1128/EU) – *I. Holcová a kolektiv*
- N **Nařízení o přeshraniční výměně formátově přístupných rozmnoženin některých děl a jiných předmětů chráněných autorským právem a právy s ním souvisejícími mezi Unií a třetími zeměmi ve prospěch osob nevidomých, osob se zrakovým postižením nebo osob s jinými poruchami čtení** (2017/1563/EU) – *I. Holcová a kolektiv*
- N **Směrnice kterou se mění směrnice 2006/116/ES o době ochrany autorského práva a určitých práv s ním souvisejících** (2011/77/EU) – *I. Holcová a kolektiv*
- N **Směrnice o době ochrany autorského práva a určitých práv s ním souvisejících** (2006/116/ES) – *I. Holcová a kolektiv*
- N **Směrnice o dodržování práv duševního vlastnictví** (2004/48/ES) – *I. Holcová a kolektiv*
- N **Směrnice o elektronickém obchodování** (2000/31/ES) – *I. Holcová a kolektiv*
- N **Směrnice o harmonizaci určitých aspektů autorského práva a práv s ním souvisejících v informační společnosti** (2001/29/ES) – *I. Holcová a kolektiv*
- N **Směrnice o kolektivní správě autorského práva a práv s ním souvisejících a udělování licencí pro více území k právům k užití hudebních děl online na vnitřním trhu** (2014/26/EU) – *I. Holcová a kolektiv*
- N **Směrnice o koordinaci určitých předpisů týkajících se autorského práva a práv s ním souvisejících při družicovém vysílání a kabelovém přenosu** (93/83/EHS) – *I. Holcová a kolektiv*
- N **Směrnice o některých povolených způsobech užití některých děl a jiných předmětů chráněných autorským právem a právy s ním souvisejícími ve prospěch osob nevidomých, osob se zrakovým postižením nebo osob s jinými poruchami čtení a o změně směrnice 2001/29/ES o harmonizaci určitých aspektů autorského práva a práv s ním souvisejících v informační společnosti** (2017/1564/EU) – *I. Holcová a kolektiv*
- N **Směrnice o některých povolených způsobech užití osiřelých děl** (2012/28/EU) – *I. Holcová a kolektiv*
- N **Směrnice o právní ochraně databází** (96/9/ES) – *I. Holcová a kolektiv*
- N **Směrnice o právní ochraně počítačových programů** (2009/24/ES) – *I. Holcová a kolektiv*
- N **Směrnice o právu na opětný prodej ve prospěch autora originálu uměleckého díla** (2001/84/ES) – *I . Holcová a kolektiv*
- N **Směrnice o právu na pronájem a půjčování a o některých právech v oblasti duševního vlastnictví souvisejících s autorským právem** (2006/115/ES) – *I. Holcová a kolektiv*
- N **Smlouva Světové organizace duševního vlastnictví o právu autorském** (Ženeva 1996) (33/2002 Sb. m.s.) – *I. Holcová a kolektiv*
- N **Smlouva Světové organizace duševního vlastnictví o výkonech výkonných umělců a o zvukových záznamech** (Ženeva 1996) (48/2002 Sb. m. s.) – *I. Holcová a kolektiv*
- N **Vyhláška, kterou se stanoví typy přístrojů k zhotovování rozmnoženin, typy nenahraných nosičů záznamů a výše paušálních odměn** (488/2006 Sb.) – *I. Holcová a kolektiv*
- **Zákon o ochraně průmyslových vzorů** (207/2000 Sb.) – *P. Koukal / M. Černý / R. Charvát*
- **Zákon o ochranných známkách** (441/2003 Sb.) – *P. Koukal / R. Charvát / S. Hejdová / M. Černý*
- N **Zákon o ochranných známkách** (441/2003 Sb.) – **Praktický komentář** – *E. Peřinová / K. Pomaizlová / M. Loučka a kolektiv*
- N **Zákon o Státním fondu kultury** (239/1992 Sb.) – *I . Holcová a kolektiv*
- N **Zákon o vymáhání práv z průmyslového vlastnictví a o ochraně obchodního tajemství** (221/2006 Sb.) – *I. Holcová a kolektiv*

Komentované vzory smluv a podání – Duševní vlastnictví

Články a jiné dokumenty

- N Průmyslové vlastnictví

Monografie

Zařazené v roce 2021 a 2020. Kompletní seznam zařazených monografií na info.aspi.cz a v rejstříku katalogu.

- N **Autorské právo v otázkách a odpovědích** – Nakladatelství Grada – *T. Dobřichovský / P. Žikovská*
- N **Autorské právo v rozhlasovém vysílání** – Nakladatelství Leges – *M. Beneš*
- N **Odměňování zaměstnaneckých (podnikových) vynálezů a jeho přiměřenost – právní a ekonomické aspekty** – *P. Svačina / M. Boháček / R. Bačárová / B. Rýdlová*
- N **Ochrana průmyslového vlastnictví v afrických zemích s důrazem na práva na označení** – *E. Adlerová /M. Machů*
- N **Výjimky a omezení autorského práva v prostředí digitálních sítí** – *M. Myška*

Ostatní obsah věnovaný duševnímu vlastnictví naleznete také ve specializaci Občanské právo hmotné a procesní.

Vaše měsíční náklady: 374 Kč
Roční předplatné specializace Duševní vlastnictví: 4 490 Kč bez DPH pro 1 uživatele

N *Zařazujeme v roce 2021* N *Zařazeno v roce 2019 a 2020* A *Průběžná aktualizace titulu*

Elektronické komunikace a IT

Celkový počet komentářů: 6 / monografií: 14

Komentáře k předpisům

- N **Nařízení o elektronické identifikaci a službách vytvářejících důvěru pro elektronické transakce na vnitřním trhu a o zrušení směrnice 199/93/ES** (910/2014/EU) – Nařízení eIDAS – *T. Lechner*
- N **Zákon o elektronické identifikaci** (250/2017 Sb.) – *T. Lechner*
- **Zákon o elektronických komunikacích** (127/2005 Sb.) – *Z. Chudomelová / Š. Němečková / M. Beran / V. Jadrný / J. Novák*
- **Zákon o elektronických komunikacích** (127/2005 Sb.) – Nakladatelství Linde – *P. Mates / T. Nielsen / Z. Vaníček*
- A **Zákon o kybernetické bezpečnosti** (181/2014 Sb.) – *M. Maisner / B. Vlachová*
- N **Zákon o službách vytvářejících důvěru pro elektronické transakce** (297/2016 Sb.) – *T. Lechner*

Vybrané odborné materiály NÚKIB

- N **Odborné články, informace a podpůrné materiály vydávané Národním úřadem pro kybernetickou a informační bezpečnost** (zařazeny v modulu Literatura)

Monografie Zařazené v roce 2021 a 2020. Kompletní seznam zařazených monografií na info.aspi.cz a v rejstříku katalogu.

- N **Dark Web: Sex, drogy a bitcoiny** – Nakladatelství Grada – *D. Stroukal*
- N **PECR: Praktický průvodce implementací** – Nakladatelství Grada – *L. Nezmar*
- N **PECR: Praktický průvodce implementací ePrivacy – nová pravidla elektronické komunikace** – Nakladatelství Grada – *L. Nezmar*
- N **Programování pro právníky** – *L. Michna*
- N **Technologie blockchain v právním kontextu** – *B. Zubach*
- N **Umělá inteligence & právo** – *L. Kolaříková /F. Horák*
- N **Umělá inteligence z pohledu antidiskriminačního práva a GDPR** – *A. Lobotka*
- N **Zákon o kybernetické bezpečnosti pro organizace. Implementace nových povinností do praxe** – Nakladatelství Grada – *L. Nezmar*

Vaše měsíční náklady: 249 Kč
Roční předplatné specializace Elektronické komunikace a IT: 2 990 Kč bez DPH pro 1 uživatele

Energetika

Celkový počet komentářů: 2

Komentáře k předpisům

- **Energetický zákon** (458/2000 Sb.) – *K. Eichlerová / J. Handrlica / M. Jasenský / J. Kořán / V. Košťál / D. Plášilová / P. Zákoucký*
- **Zákon o hospodaření energií** (406/2000 Sb.) – *P. Holub / A. Chamrád*

Vaše měsíční náklady: 249 Kč
Roční předplatné specializace Energetika: 2 990 Kč bez DPH pro 1 uživatele

Finanční právo – banky a fondové podnikání

Celkový počet komentářů: 6 / monografií: 23

Komentáře k předpisům

- **Zákon o bankách** (21/1992 Sb.) – *P. Liška / K. Dřevínek / Š. Elek / P. Kotáb / T. Rýdl*
- **Zákon o České národní bance** (6/1993 Sb.) – *T. Rýdl / J. Barák / L. Saňa / P. Výborný*
- **Zákon o investičních společnostech a investičních fondech** (240/2013 Sb.) – *J. Šovar a kolektiv*
- N **Zákon o platebním styku** (370/2017 Sb.) – *J. Beran / T. Nýdrle / D. Strnadel*
- N **Zákon o podnikání na kapitálovém trhu** (256/2004 Sb.) – *A. Králík a kolektiv*
- N **Zákon o bankovní identitě** (49/2020 Sb.) – *M. Perháčová / Š. Veselský*

Vybraná judikatura – Finanční právo – banky a fondové podnikání

Monografie Zařazené v roce 2021 a 2020. Kompletní seznam zařazených monografií na info.aspi.cz a v rejstříku katalogu.

- N **Akciové investice** – Nakladatelství Grada – *D. Gladiš*
- N **Delisting** – *L. Mazanec*
- N **Dokumentární akreditiv v praxi** – Nakladatelství Grada – *P. Andrle*
- N **Finance: od teorie k realitě** – Nakladatelství Grada – *J. Černohorský*
- N **Investice – Nová strategie** – Nakladatelství Grada – *P. Kohout*

Pokračování specializace Finanční právo – banky a fondové podnikání na str.14 >>

N *Zařazujeme v roce 2021* N *Zařazeno v roce 2019 a 2020* A *Průběžná aktualizace titulu*

Finanční právo – banky a fondové podnikání *(pokračování)*

Monografie *(pokračování)*

- N **Metody komplexního hodnocení podniku** – Nakladatelství Grada – *M. Vochozka*
- N **Mezinárodní dohody o ochraně investic a právo Evropské unie – II. díl (vývoj v letech 2015-2019)** – *T. Fecák*
- N **Ovládněte tržní cykly** – Nakladatelství Grada – *H. Marks*
- N **Selhání subjektů finančního trhu** – *L. Zrůst*
- N **Základní bankovní služby a asymetrie informací z hlediska spotřebitele** – Nakladatelství Grada – *I. Soukal*

Vaše měsíční náklady: 499 Kč
Roční předplatné specializace Finanční právo – banky a fondové podnikání: 5 990 Kč bez DPH pro 1 uživatele

Horní právo

Celkový počet komentářů: 4

Komentáře k předpisům

- **Horní zákon** (44/1988 Sb.) – *O. Vícha*
- N **Zákon o geologických pracích** (62/1988 Sb.) – *O. Vícha*
- N **Zákon o geologických pracích** (62/1988 Sb.) – Nakladatelství Leges – *O. Vícha*
- **Zákon o hornické činnosti, výbušninách a o státní báňské správě** (61/1988 Sb.) – *O. Vícha*

Vaše měsíční náklady: 166 Kč
Roční předplatné specializace Horní právo: 1 990 Kč bez DPH pro 1 uživatele

Insolvence

Včetně **ASPI Průvodce Insolvence**

Celkový počet komentářů: 3 / monografií: 8

Komentáře k předpisům

- A **Insolvenční zákon** (182/2006 Sb.) – *J. Kozák / J. Brož / A. Dadam / A. Stanislav / Z. Strnad / L. Zrůst / M. Žižlavský*
- N **Insolvenční zákon** (182/2006 Sb.) – Nakladatelství Leges – *J. Maršíková a kolektiv*
- A **Zákon o insolvenčních správcích** (312/2006 Sb.) – *A. Stanislav / J. Kozák*

Komentované vzory smluv a podání – Insolvence

Vybraná judikatura – Insolvence (sestaveno JUDr. Františkem Kučerou)

Monografie Zařazené v roce 2021 a 2020. Kompletní seznam zařazených monografií na info.aspi.cz a v rejstříku katalogu.

- N **Insolvence prakticky. Oddlužení – Právo prakticky** – *J. Kozák / R. Čujan / K. Hašová / A. Sigmund / P. Veselý / L. Zrůst / R. Maixnerová*
- N **Insolvence prakticky. Oddlužení. 2. vydání.** – *J. Kozák / R. Čujan / K. Hašová / A. Sigmund / P. Veselý / L. Zrůst*
- N **Insolvenční řízení v praxi – Nakladatelství Grada** – *T. Moravec*
- N **Odporovatelnost v insolvenčním právu** – *L. Hrůša*
- N **Vybraná judikatura v oblasti uplatňování pohledávek v insolvenčním řízení s komentářem** – *O. Řehářek / M. Vrba / J. Zůbek / M. Dirhab*

Vaše měsíční náklady: 374 Kč
Roční předplatné specializace Insolvence: 4 490 Kč bez DPH pro 1 uživatele

Mediální právo

Celkový počet komentářů: 7 / monografií: 1

Komentáře k předpisům

- A **Tiskový zákon** (46/2000 Sb.) – *A. Rozehnal*
- **Zákon o audiovizuálních mediálních službách na vyžádání** (132/2010 Sb.) – *A. Rozehnal*
- **Zákon o České televizi** (483/1991 Sb.) – *A. Rozehnal*
- **Zákon o Českém rozhlasu** (484/1991 Sb.) – *A. Rozehnal*
- A **Zákon o neperiodických publikacích** (37/1995 Sb.) – *A. Rozehnal*
- **Zákon o provozování rozhlasového a televizního vysílání** (231/2001 Sb.) – *A. Rozehnal*
- **Zákon o regulaci reklamy** (40/1995 Sb.) – *A. Rozehnal*

Monografie Seznam monografií zařazených do této specializace na info.aspi.cz a v rejstříku katalogu.

Vaše měsíční náklady: 166 Kč
Roční předplatné specializace Mediální právo: 1 990 Kč bez DPH pro 1 uživatele

Občanské právo hmotné a procesní I

Nově obsahuje spotřebitelské právo

Celkový počet komentářů: 37

Komentáře k předpisům

N **Exekuční řád** (120/2001 Sb.) – *S. Molák a kolektiv*
- **Exekuční řád** (120/2001 Sb.) – **Praktický komentář** – *P. Lavický a kolektiv*

N **Katastrální vyhláška** (357/2013 Sb.) – **Praktický komentář** – *D. Šustrová / J. Holý / M. Raška*

A **Katastrální zákon** (256/2013 Sb.) – *E. Barešová / I. Bláhová / P. Doubek / B. Janeček / L. Nedvídek / P. Souček*

N **Katastrální zákon** (256/2013 Sb.) – **Praktický komentář** – *D. Šustrová / P. Borovička /J. Holý*
- **Nařízení o evropském řízení o drobných nárocích** (861/2007/ES) – *P. Lavický a kolektiv*

N **Nařízení o právu rozhodném pro mimosmluvní závazkové vztahy (Řím II)** (864/2007/ES) – *N. Rozehnalová / K. Csach / Ľ. Gregová Širicová / T. Kyselovská / I. Rohová / D. Sehnálek / J. Valdhans*

N **Nařízení o právu rozhodném pro smluvní závazkové vztahy (Řím I)** (593/2008/ES) – *N. Rozehnalová / K. Csach / Ľ. Gregová Širicová / T. Kyselovská / I. Rohová / D. Sehnálek / J. Valdhans*
- **Nařízení o uznávání a výkonu soudních rozhodnutí „Brusel I"** (44/2001/ES) – *M. Kasíková / P. Šuk*
- **Nařízení o uznávání rozhodnutí ve věcech manželských „Brusel II bis"** (2201/2003/ES) – *M. Zavadilová*
- **Notářský řád** (358/1992 Sb.) – **Praktický komentář** – *J. Kožiak / D. Vláčil / R. Ruban*
- **Nový katastrální zákon – poznámkové vydání s vybranou judikaturou** (256/2013 Sb.) – Nakladatelství Linde – *P. Janků / P. Vrcha / D. Šustrová*
- **Občanský soudní řád** (99/1963 Sb.) – **Soudcovský komentář** (původně Nakladatelství HBT) – *J. Jirsa a kolektiv*
- **Občanský soudní řád** (99/1963 Sb.) – Nakladatelství Wolters Kluwer – *L. David / F. Ištvánek / N. Javůrková / M. Kasíková / P. Lavický a kolektiv*
- **Občanský soudní řád** (99/1963 Sb.) – **Praktický komentář** – *P. Lavický a kolektiv*

A **Občanský zákoník** (89/2012 Sb.) – *J. Švestka / J. Dvořák / J. Fiala a kolektiv*
- **Občanský zákoník** (40/1964 Sb.) (zrušeno 89/2012 Sb.) – *J. Fiala / M. Kindl a kolektiv*
- **Úmluva OSN o smlouvách o mezinárodní koupi zboží** (160/1991 Sb.)

N **Zákon o mediaci** (202/2012 Sb.) – *T. Horáček / M. Olík / M. Svatoš*
- **Zákon o mediaci** (202/2012 Sb.) – Nakladatelství Leges – *J. Grygar*

A **Zákon o mezinárodním právu soukromém** (91/2012 Sb.) – *M. Pauknerová / N. Rozehnalová / M. Zavadilová a kolektiv*
- **Zákon o mezinárodním právu soukromém** (91/2012 Sb.) – Nakladatelství Leges – *P. Dobiáš / M. Hálová / Z. Kovařík a kolektiv*

N A **Zákon o obecné bezpečnosti výrobků** (102/2001 Sb.) – *N. Klabusayová*

N A **Zákon o ochraně spotřebitele** (634/1992 Sb.) – *B. Vítová*
- **Zákon o poskytování součinnosti pro účely řízení před mezinárodními soudy** (186/2011 Sb.) – *J. Grygar*
- **Zákon o rozhodování některých kompetenčních sporů** (131/2002 Sb.) – **Praktický komentář** – *P. Lavický a kolektiv*

A **Zákon o sociálně-právní ochraně dětí** (359/1999 Sb.) – *M. Macela a kolektiv*

A **Zákon o soudních poplatcích** (549/1991 Sb.) – *J. Večeřa*

N **Zákon o spotřebitelském úvěru** (145/2010 Sb.) (zrušeno 257/2016 Sb.) – *L. Vacek*

N **Zákon o technických požadavcích na výrobky** (22/1997 Sb.) – *N. Klabusayová*

A **Zákon o veřejných dražbách** (26/2000 Sb.) – **Praktický komentář** – *R. Valešová / J. Hradil*
- **Zákon o vlastnictví bytů** (72/1994 Sb.) (zrušeno 89/2012 Sb.) – *J. Čáp / P. Schödelbauerová*
- **Zákon o zvláštních řízeních soudních** (292/2013 Sb.) – **Soudcovský komentář** (původně Nakladatelství HBT) – *J. Jirsa a kolektiv*
- **Zákon o zvláštních řízeních soudních** (292/2013 Sb.) – **Praktický komentář** – *P. Lavický a kolektiv*
- **Zákon o zvláštních řízeních soudních – komentář s důvodovou zprávou a judikaturou** (292/2013 Sb.) – Nakladatelství Leges – *A. Macková / L. Muzikář a kolektiv*

A **Zákon směnečný a šekový** (191/1950 Sb.) – *J. Kotásek*
- **Zákon, kterým se stanoví pravidla pro případy souběžně probíhajících výkonů rozhodnutí** (119/2001 Sb.) – **Praktický komentář** – *P. Lavický a kolektiv*

Komentované vzory smluv a podání – Občanské právo hmotné a procesní

Vaše měsíční náklady: 1 166 Kč
Roční předplatné specializace Občanské právo hmotné a procesní I: 13 990 Kč bez DPH pro 1 uživatele

N *Zařazujeme v roce 2021* N *Zařazeno v roce 2019 a 2020* A *Průběžná aktualizace titulu*

Občanské právo hmotné a procesní II

Zahrnuje kompletně specializaci Občanské právo hmotné a procesní I

Nově obsahuje spotřebitelské právo

Celkový počet komentářů: 37 / časopisů: 4 / monografií: 100

Články a jiné dokumenty

- N Obchodní právo
- Právo a rodina
- Rodinné listy
- Soukromé právo (dříve Rekodifikace a praxe)

Vybraná judikatura – Občanské právo hmotné a procesní

ASPI Navigátor

- ASPI Navigátor Katastr nemovitostí – *D. Vávra*

Monografie

Zařazené v roce 2021 a 2020. Kompletní seznam zařazených monografií na info.aspi.cz a v rejstříku katalogu.

- N **Abeceda rodinného práva – Právo prakticky** – *D. Kovářová*
- N **Alokace rizik v obchodních smlouvách** – Nakladatelství Grada – *D. Houska*
- N **Brněnská normativní civilistika** – *O. Horák*
- N **Dědické právo. Praktická příručka** – Nakladatelství Leges – *M. Sešina / L. Muzikář*
- N **Dokazování** – *J. Jirsa / K. Havlíček*
- N **Ekonomická analýza deliktního práva** – *M. Sztefek*
- N **Hledání pravdy v civilním procesu** – *V. Gazda*
- N **Insolvenční řízení v kontextu mezinárodního práva soukromého** – *J. Brodec*
- N **Jak bydlet a podnikat v nájmu** – Nakladatelství Grada – *L. Veselá*
- N **Mediace v praxi optikou empirického výzkumu** – *L. Holá / M. Urbanová a kolektiv*
- N **Nahlížení do spisu** – Nakladatelství Leges – *P. Mates / P. Černý / T. Lechner / P. Skalka*
- N **Náhrada škody při porušení smluvní a mimosmluvní povinnosti v občanském právu** – *A. Janoušková*
- N **Nekalé obchodní praktiky** – *B. Vítová / M. Etlíková*
- N **Nekalosoutěžní reklama a nekalé obchodní praktiky v české i evropské právní úpravě a judikatuře** – Nakladatelství Leges – D. Ondrejová / D. Sehnálek
- N **Nepřiměřená ujednání ve spotřebitelských smlouvách po rekodifikaci soukromého práva** – *B. Vítová*
- N **Ochrana osobnosti, soukromí a osobních údajů** – Nakladatelství Leges – *P. Mates a kolektiv*
- N **Ochrana spotřebitele proti nekalým obchodním praktikám podnikatelů – Právo prakticky** – *J. Pokorná / E. Večerková / T. Levická / J. Dudová*
- N **Poručenství a jiné formy péče o dítě** – *A. Fidrmucová*
- N **Pozemkové vlastnictví** – *H. Adamová / A. Brim / P. Coufalík / E. Dobrovolná / J. Hanák / A. Pekařová*
- N **Právní a sociální aspekty mediace** – *L. Holá*
- N **Právo proti nekalé soutěži** – *D. Patěk*
- N **Procesní postavení osoby neznámého pobytu ve světle Nařízení Brusel I bis** – *P. Uhlířová*
- N **Provoz, revize a údržba technických zařízení** – Nakladatelství Grada – *M. Šturma*
- N **Průvodce uzavíráním smluv – Právo prakticky, 3. vydání** – *D. Ondrejová*
- N **Předběžná opatření ve věcech ochrany proti domácímu násilí – Právo prakticky, 2. vydání** – *K. Čuhelová*
- N **Předpoklady vzniku odpovědnosti za újmu v soukromém právu** – *D. Novák*
- N **Převod nemovitosti od počátku do konce – průvodce (nejen) pro realitní makléře – Právo prakticky** – *K. Spozdilová*
- N **Rukověť mediátora aneb Co je dobré vědět nejen ke zkouškám mediátora – Právo prakticky –2. vydání** – *R. Brzobohatý / T. Hanajová / T. Horáček / L. Poláková / V. Portešová*
- N **Smlouvy přípravného druhu – Právo prakticky, 2. vydání** – *V. Pilík / J. Maur / D. Nový / V. Nedělová / M. Sedláček / R. Kolář*
- N **Soudní exekuce – 2. vydání** – *J. Wolfová / M. Štika*
- N **Společenství vlastníků jednotek. Praktická příručka** – *V. Filip*
- N **Svěřenské fondy**– Nakladatelství Grada – *E. Hrušková / J. S. Turnbull*
- N **Šíření pravdivých údajů o podnikatelích jako nekalá soutěž a/nebo narušení jeho dobré pověsti** – *D. Ondrejová / K. Římanová / T. Zvoníček*
- N **The Concept of Juristic Person** – *K. Beran*
- N **Vymahatelnost práva pomocí online mimosoudního řešení sporů** – *P. Loutocký*
- N **Zástavní právo, 3. vydání** – *L. Vymazal*
- N **Zastoupení. Specifika a context** – *M. Sedláček*
- N **Zápisy práv do kastastru nemovitostí** – *J. Pavelec*
- N **Zvláštní způsoby uzavírání smluv. Jednostranné sliby – Právo prakticky** – *V. Pilík / R. Kolář / J. Maur / D. Nový / M. Sedláček / P. Dobiáš / M. Kostková*
- N **Žaloba v civilním řízení, 2. vydání** – *K. Svoboda*

Přeložená legislativa – anglický jazyk

- Občanský zákoník (40/1964 Sb.) – Civil Code

Vaše měsíční náklady: 1 666 Kč

Roční předplatné specializace Občanské právo hmotné a procesní II: 19 990 Kč bez DPH pro 1 uživatele

N *Zařazujeme v roce 2021* N *Zařazeno v roce 2019 a 2020* A *Průběžná aktualizace titulu*

Ochrana osobních údajů (GDPR)

Včetně **ASPI Průvodce Ochrana osobních údajů**

Celkový počet komentářů: 3 / monografií: 8

Komentáře k předpisům

A **Obecné nařízení o ochraně osobních údajů (GDPR)** (2016/679/EU) – **Praktický komentář** – *M. Nulíček / J. Donát / F. Nonnemann / B. Lichnovský / J.Tomíšek / K. Kovaříková*

- **Zákon o ochraně osobních údajů** (101/2000 Sb.) (zrušeno 101/2000 Sb.) – *D. Novák*

N **Zákon o zpracování osobních údajů** (110/2019 Sb.) – *M. Nulíček / J. Donát / B. Lichnovský / F. Nonnemann / P. Habarta / K. Kašpárková*

Články a jiné dokumenty

N **Evropský sbor pro ochranu osobních údajů**

- **Věstník a stanoviska Úřadu pro ochranu osobních údajů**
- **Sdělení, metodické pokyny a další dokumenty z rozhodovací činnosti Úřadu pro ochranu osobních údajů**

Komentované vzory smluv a podání – Ochrana osobních údajů (GDPR)

Vybraná judikatura – Ochrana osobních údajů (GDPR)

ASPI Navigátor

- **ASPI Navigátor – Obecné nařízení o ochraně osobních údajů (GDPR)** – *PRK Partners*
  Grafické zobrazení procesního předpisu s výkladem

Monografie

Zařazené v roce 2021 a 2020. Kompletní seznam zařazených monografií na info.aspi.cz a v rejstříku katalogu.

N **GDPR – řešení problémů škol v praxi** – Nakladatelství Grada – *E. Janečková*

N **GDPR a žádost podle stošestky** – *A. Frýbová*

N **Ochrana osobních údajů podle obecného nařízení o ochraně osobních údajů (nejen) se zaměřením na pracovněprávní vztahy** – *J. Morávek*

N **Ochrana osobních údajů v kontextu judikatury Soudního dvora EU, výkladových pokynů a stanovisek** – *A. Pokorná / H. Dvořáková*

Vaše měsíční náklady: 374 Kč
Roční předplatné specializace Ochrana osobních údajů (GDPR): 4 490 Kč bez DPH pro 1 uživatele

Ochrana osobních údajů (GDPR) – veřejná správa

Včetně **ASPI Průvodce Ochrana osobních údajů**

Celkový počet komentářů: 3 / monografií: 8

Komentáře k předpisům

A **Obecné nařízení o ochraně osobních údajů (GDPR)** (2016/679/EU) – **Praktický komentář** – *M. Nulíček / J. Donát / F. Nonnemann / B. Lichnovský / J.Tomíšek / K. Kovaříková*

- **Zákon o ochraně osobních údajů** (101/2000 Sb.) (zrušeno 101/2000 Sb.) – *D. Novák*

N **Zákon o zpracování osobních údajů** (110/2019 Sb.) – *M. Nulíček / J. Donát / B. Lichnovský / F. Nonnemann / P. Habarta / K. Kašpárková*

Články a jiné dokumenty

N **Evropský sbor pro ochranu osobních údajů**

- **Věstník a stanoviska Úřadu pro ochranu osobních údajů**
- **Sdělení, metodické pokyny a další dokumenty z rozhodovací činnosti Úřadu pro ochranu osobních údajů**

Komentované vzory smluv a podání – Ochrana osobních údajů (GDPR) – veřejná správa

Vybraná judikatura – Ochrana osobních údajů (GDPR) – veřejná správa

ASPI Navigátor

- **ASPI Navigátor – Obecné nařízení o ochraně osobních údajů (GDPR) – veřejná správa** – *PRK Partners*
  Grafické zobrazení procesního předpisu s výkladem

Monografie

Zařazené v roce 2021 a 2020. Kompletní seznam zařazených monografií na info.aspi.cz a v rejstříku katalogu.

N **GDPR – řešení problémů škol v praxi** – Nakladatelství Grada – *E. Janečková*

N **GDPR a žádost podle stošestky** – *A. Frýbová*

N **Ochrana osobních údajů podle obecného nařízení o ochraně osobních údajů (nejen) se zaměřením na pracovněprávní vztahy** – *J. Morávek*

N **Ochrana osobních údajů v kontextu judikatury Soudního dvora EU, výkladových pokynů a stanovisek** – *A. Pokorná / H. Dvořáková*

Vaše měsíční náklady: 374 Kč
Roční předplatné specializace Ochrana osobních údajů (GDPR) – veřejná správa: 4 490 Kč bez DPH pro 1 uživatele

N *Zařazujeme v roce 2021* N *Zařazeno v roce 2019 a 2020* A *Průběžná aktualizace titulu*

Pojišťovnictví

Celkový počet komentářů: 3 / časopisů: 2 / monografií: 3

Komentáře k předpisům

- **Zákon o pojištění odpovědnosti z provozu vozidla** (168/1999 Sb.) – *P. Bušta / V. Přikryl*
- **Zákon o pojištění odpovědnosti z provozu vozidla** (168/1999 Sb.) – *K. Kazdová / P. Kazda*
- **Zákon o pojišťovnictví** (277/2009 Sb.) – *V. Přikryl / J. Čechová*

Komentované vzory smluv a podání – Pojišťovnictví

Články a jiné dokumenty

N **Pojistný obzor**
N **Pojistné rozpravy**

Monografie

Zařazené v roce 2021 a 2020. Kompletní seznam zařazených monografií na info.aspi.cz a v rejstříku katalogu.

N **Teoretické a praktické aspekty životního pojištění** – *D. Merenda*

Vaše měsíční náklady: 249 Kč
Roční předplatné specializace Pojišťovnictví: 2 990 Kč bez DPH pro 1 uživatele

Pracovní právo a sociální zabezpečení I

Včetně **ASPI Průvodce Pracovní právo**

Celkový počet komentářů: 23

Komentáře k předpisům

A **Zákoník práce** (262/2006 Sb.) – **Praktický komentář.** – *J. Pichrt a kolektiv*
A **Zákoník práce** (262/2006 Sb.) – *M. Vysokajová / B. Kahle / N. Randlová / P. Hůrka / J. Doležílek*
A **Zákon o inspekci práce** (251/2005 Sb.) – *J. Stádník / P. Kieler / M. Štefko*
A **Zákon o kolektivním vyjednávání** (2/1991 Sb.) – **Praktický komentář.** – *J. Pichrt a kolektiv*
- **Zákon o kolektivním vyjednávání** (2/1991 Sb.) – *P. Tröster / P. Knebl*
- **Nařízení vlády, kterým se stanoví vzhled a umístění bezpečnostních značek a zavedení signálů** (375/2017 Sb.) – *J. Vala*

N **Nařízení vlády o bližších minimálních požadavcích na bezpečnost a ochranu zdraví na staveništích** (591/2006 Sb.) – *J. Vala*
N **Nařízení vlády o podmínkách akreditace a provádění zkoušek z odborné způsobilosti** (592/2006 Sb.) – *J. Vala*
- **Nařízení vlády o podrobnějších požadavcích na pracoviště a pracovní prostředí** (101/2005 Sb.) – *J. Vala*
- **Vyhláška Ministerstva financí ČR o odměně zprostředkovateli a rozhodci, výši poplatku za stejnopis kolektivní smlouvy vyššího stupně a výši a způsobu úhrady nákladu řízení před rozhodcem** (114/1991 Sb.) – *P. Tröster / P. Knebl*
- **Vyhláška Ministerstva práce a sociálních věcí ČR o zprostředkovatelích a ukládání kolektivních smluv vyššího stupně** (16/1991 Sb.) – *P. Tröster / P. Knebl*

A **Vyhláška o provedení některých ustanovení zákona o pomoci v hmotné nouzi** (389/2011 Sb.) – **Praktický komentář** – *P. Beck / I. Grunerová / M. Pavelková*
- **Vyhláška o zakázaných pracích a pracovištích** (180/2015 Sb.) – *P. Motyčková*

A **Zákon o nemocenském pojištění** (187/2006 Sb.) – *J. Přib / Š. Chotěborská / K. Cimlerová*
A **Zákon o ochraně zaměstnanců při platební neschopnosti zaměstnavatele** (118/2000 Sb.) – *P. Seidl*
A **Zákon o organizaci a provádění sociálního zabezpečení** (582/1991 Sb.) – **Praktický komentář** – *V. Voříšek a kolektiv*
A **Zákon o pojistném na sociální zabezpečení** (589/1992 Sb.) – *K. Cimlerová / Š. Chotěborská*
A **Zákon o pomoci v hmotné nouzi** (111/2006 Sb.) – **Praktický komentář** – *P. Beck / I. Grunerová / M. Pavelková*
- **Zákon o státním odborném dozoru nad bezpečností práce** (174/1968 Sb.) – *J. Stádník / P. Kieler / M. Štefko*

N **Zákon o zahraniční službě** (150/2017 Sb.) – *M. Smolek / P. Válek / J. Kněžínek / P. Gajdušek / E. Riedlová / I. Chmielová Dalajková / B. Kahle / M. Zukal*
A **Zákon o zajištění dalších podmínek bezpečnosti a ochrany zdraví při práci** (309/2006 Sb.) – *J. Stádník / L. Kyselová*
A **Zákon o zaměstnanosti** (435/2004 Sb.) – *Kolektiv autorů*
A **Zákon o životním a existenčním minimu** (110/2006 Sb.) – **Praktický komentář** – *P. Beck / I. Grunerová / M. Pavelková*

Komentované vzory smluv a podání – Pracovní právo a sociální zabezpečení

Vaše měsíční náklady: 833 Kč
Roční předplatné specializace Pracovní právo a sociální zabezpečení I: 9 990 Kč bez DPH pro 1 uživatele

N *Zařazujeme v roce 2021* N *Zařazeno v roce 2019 a 2020* A *Průběžná aktualizace titulu*

Pracovní právo a sociální zabezpečení II

Zahrnuje kompletně specializaci Pracovní právo a sociální zabezpečení I

Včetně **ASPI Průvodce Pracovní právo**

Celkový počet komentářů: 23 / časopisů: 3 / monografií: 47

Články a jiné dokumenty

- **Bezpečnost a hygiena práce**
- **Personální a sociálněprávní kartotéka** (PSK)
- **Práce a mzda**

Vybraná judikatura – Pracovní právo a sociální zabezpečení

Meritum

A **Mzdy 2021, 2020, 2019–2017** – *B. Šubrt / A. Chládková / P. Bukovjan a kolektiv*

Monografie

Zařazené v roce 2021 a 2020. Kompletní seznam zařazených monografií na info.aspi.cz a v rejstříku katalogu.

N **Bezpečnost a ochrana zdraví při práci aneb o čem je současná BOZP, 3. rozšířené vydání** – *T. Neugebauer*
N **Diskriminace na pracovišti** – Nakladatelství Grada – *J. Tomšej*
N **Odměňování v právních souvislostech** – *J. Pichrt / J. Tomšej*
N **Ochrana osobosti v pracovněprávních vztazích** – Nakladatelství Leges – *J. Zahradníček*
N **Personalistka, 6. vydání** – *A. Chládková / P. Bukovjan*
N **Pracovnělékařské služby, 3. vydání** – *J. Tomšej*
N **Proměny odměny** – *J. Pichrt / J. Tomšej*
N **Přechod práv a povinností z pracovněprávních vztahů** – Nakladatelství Leges – *L. Jouzová*
N **Sdílená ekonomika tři roky poté – závěry a perspektivy** – *J. Pichrt*
N **Skončení pracovního poměru** – *A. Mlýnková*
N **Vybrané aspekty důchodové reformy v České republice** – Nakladatelství Grada – *M. Kaše*
N **Whistleblowing – minulost, přítomnost, budoucnost** – *J. Pichrt / J. Morávek*
N **Zákoník práce 2020 s výkladem** – Nakladatelství Grada – *L. Neščáková*
N **Zákoník práce 2021 – s výkladem** – Nakladatelství Grada – *J. Tomšej*
N **Zákoník práce v praxi** – Nakladatelství Grada – *J. Tomšej*
N **Zákoník práce v praxi 2020** – Nakladatelství Grada – *J. Tomšej*
N **Zaměstnanecké participativní modely** – *J. Tomšej / J. Pichrt*
N **Zaměstnávání cizinců v České republice, 2. vydání** – *J. Tomšej*
N **Zdraví a nemoc zaměstnance** – Nakladatelství Grada – *J. Tomšej*

Vaše měsíční náklady: 1 333 Kč
Roční předplatné specializace Pracovní právo a sociální zabezpečení II: 15 990 Kč bez DPH pro 1 uživatele

Právní a judikatorní časopisy

Celkový počet časopisů: 4

Články a jiné dokumenty

- **Judikatura Evropského soudního dvora**
- **Jurisprudence** (recenzovaný časopis)
- **Přehled rozsudků Evropského soudu pro lidská práva**
- **Soudní judikatura z oblasti občanského, obchodního a pracovního práva**

Vaše měsíční náklady: 249 Kč
Roční předplatné specializace Právní a judikatorní časopisy: 2 990 Kč bez DPH pro 1 uživatele

N *Zařazujeme v roce 2021* N *Zařazeno v roce 2019 a 2020* A *Průběžná aktualizace titulu*

Právo obchodních korporací

Včetně **ASPI Průvodce Korporátní právo**

Celkový počet komentářů: 7 / monografií: 35

Komentáře k předpisům

- A **Zákon o obchodních korporacích** (90/2012 Sb.) – *J. Lasák / J. Pokorná / Z. Čáp / J. Dědič a kolektiv*
- A **Zákon o přeměnách obchodních společností a družstev** (125/2008 Sb.) – **Praktický komentář** – *J. Šafránek / L. Laštovičková / T. Podškubka / J. Hlaváč / L. Pěsna*
- **Obchodní zákoník** (513/1991 Sb.) (zrušeno 89/2012 Sb.) – *J. Pokorná / Z. Kovařík / Z. Čáp a kolektiv*
- **Zákon o nabídkách převzetí** (104/2008 Sb.) – *J. Lasák / P. Vybíral / L. Jemelka / J. Kotásek / L. Němec a kolektiv*
- N **Zákon o státním podniku** (77/1997 Sb.) – *J. Dědič / J. Guričová / J. Kříž / J. Lasák / J. Porod*
- A **Zákon o veřejných rejstřících právnických a fyzických osob** (304/2013 Sb.) – *P. Hampel / I. Walder*
- **Zákon o veřejných rejstřících právnických a fyzických osob** (304/2013 Sb.) – **Praktický komentář** – *P. Lavický a kolektiv*

Komentované vzory smluv a podání – Právo obchodních korporací

Vybraná judikatura – Právo obchodních korporací

Monografie

Zařazené v roce 2021 a 2020. Kompletní seznam zařazených monografií na info.aspi.cz a v rejstříku katalogu.

- N **Výluční zástupci podnikatele** – *K. Eichlerová*
- N **Obchodní podmínky v mezinárodním obchodních vztazích B2B** – Nakladatelství Leges – *M. Selucká / L. Veselá*
- N **Zrušení a zánik obchodních korporací s likvidací** – *J. Pokorná / I. Fučík / M. Janovec / J. Pešičková / E. Tomášková*
- N **Fiduciární povinnosti orgánů společnosti na pomezí korporátního, insolvenčního a trestního práva** – *B. Havel / L. Žitňanská*
- N **Corporate governance spolestí s účastní státu** – *B. Havel / K. Csach (eds.)*
- N **Obchodní společnosti pohledem Corporate governance** – Nakladatelství Grada – *T. Moravec / L. Andreisová*
- N **Nová společnost s ručením omezeným – 4. aktualizované vydání** – Nakladatelství Grada – *L. Nosková / M. Pravdová*

Přeložená legislativa – anglický jazyk

- **Obchodní zákoník** (513/1991 Sb.) – **Commercial Code**

Přeložená legislativa – německý jazyk

- **Obchodní zákoník** (513/1991 Sb.) – **Handelsgesetzbuch**

Vaše měsíční náklady: 833 Kč
Roční předplatné specializace Právo obchodních korporací: 9 990 Kč bez DPH pro 1 uživatele

Rozhodčí řízení

Celkový počet komentářů: 4 / monografií: 2

Komentáře k předpisům

- A **Řád Rozhodčího soudu při Hospodářské komoře České republiky a Agrární komoře České republiky** (HK01/2012) – *M. Maisner / V. Trapl*
- **Úmluva o uznání a výkonu cizích rozhodčích nálezů** (New York) (74/1959 Sb.) – *Ľ. Mičinský / M. Olík a kolektiv*
- A **Zákon o rozhodčím řízení a o výkonu rozhodčích nálezů** (216/1994 Sb.) – *M. Olík / M. Maisner / R. Pokorný / P. Málek / M. Janoušek*
- **Zákon o rozhodčím řízení a o výkonu rozhodčích nálezů** (216/1994 Sb.) – Nakladatelství Linde – *L. Lisse*

Komentované vzory smluv a podání – Rozhodčí řízení

Vybraná judikatura – Rozhodčí řízení

ASPI Navigátor

- **ASPI Navigátor Rozhodčí řízení** – *M. Olík / M. Nulíček (ROWAN LEGAL)*
  Grafické zobrazení procesního předpisu s výkladem

Speciální databáze

- A **Soubor nálezů a usnesení Rozhodčího soudu při HK ČR a AK ČR**
  Aktualizovaný soubor nejdůležitějších a zásadních nálezů a usnesení Rozhodčího soudu při HK ČR a AK ČR vybíraný právníky Rozhodčího soudu.

Monografie

Zařazené v roce 2021 a 2020. Kompletní seznam zařazených monografií na info.aspi.cz a v rejstříku katalogu.

- N **Glosář výrazů a zkratek rozhodčího řízení a ADR** – *V. Trapl*

Vaše měsíční náklady: 166 Kč
Roční předplatné specializace Rozhodčí řízení: 1 990 Kč bez DPH pro 1 uživatele

N *Zařazujeme v roce 2021* N *Zařazeno v roce 2019 a 2020* A *Průběžná aktualizace titulu*

Správní právo – obecné předpisy

Nově obsahuje živnostenské právo

Celkový počet komentářů: 24 / monografií: 12

Komentáře k předpisům

- **Kontrolní řád** (255/2012 Sb.) – *O. Dvorská*
- **Kontrolní řád** (255/2012 Sb.) – **Praktický komentář** – *J. Jelínková*
- N **Nařízení o obsahových náplních jednotlivých živností** (278/2008 Sb.) – *P. Kameník / M. Hrabánková / M. Orlová*
- N **Soudní řád správní** (150/2002 Sb.) – *Z. Kühn / T. Kocourek / P. Mikeš / K. Černín / F. Dienstbier / O. Kadlec / K. Beran*
- **Soudní řád správní** (150/2002 Sb.) – Nakladatelství Leges – *L. Potěšil / V. Šimíček*
- N **Správní řád s poznámkami a judikaturou** (500/2004 Sb.) – Nakladatelství Leges – *P.Průcha*
- N A **Správní řád** (500/2004 Sb.) – **Praktický komentář** – *Z. Fiala / K. Frumarová / M. Škurek / P. Vetešník / E. Horzinková / V. Novotný / L. Scheu*
- **Správní řád s výkladovými poznámkami a vybranou judikaturou** (500/2004 Sb.) – *J. Hrabák*
- N **Zákon o majetku České republiky a jejím vystupování v právních vztazích** (219/2000 Sb.) – *O. Závodský / M. Svoboda*
- A **Zákon o Nejvyšším kontrolním úřadu** (166/1993 Sb.) – *T. Koucká Hőfferová / M. Kala/ J. Krůta / F. Púry / R. Suchánek*
- A **Zákon o některých přestupcích** (251/2016 Sb.) – **Praktický komentář** – *J. Strakoš*
- **Zákon o odpovědnosti za přestupky a řízení o nich** (250/2016 Sb.) – *D. Bohadlo / J. Brož / S. Kadečka / P. Průcha / F. Rigel / V. Šťastný*
- **Zákon o odpovědnosti za přestupky a řízení o nich** (250/2016 Sb.) – Nakladatelství Leges – *M. Ondrušová / R. Ondruš / P. Vytopil*
- A **Zákon o odpovědnosti za škodu při výkonu veřejné moci** (82/1998 Sb.) – *F. Ištvánek / P. Simon / F. Korbel*
- A **Zákon o ochraně utajovaných informací a o bezpečnostní způsobilosti** (412/2005 Sb.) – *J. Dvořák / J. Chrobák*
- A **Zákon o správních poplatcích** (634/2004 Sb.) – *L. Potěšil / I. Pařízková*
- A **Zákon o státní službě** (234/2014 Sb.) – *J. Pichrt / J. Kaucký / M. Kopecký*
- N **Zákon o střetu zájmů** (159/2006 Sb.) – **Praktický komentář** – *P. Pospíšil / V. Těžký / M. Jantoš*
- A **Zákon o svobodném přístupu k informacím** (106/1999 Sb.) – **Praktický komentář** – *J. Jelínková / M. Tuháček*
- N **Zákon o vyvlastnění** (184/2006 Sb.) – **Praktický komentář** – *J. Hanák / D. Žídek*
- N **Zákon o živnostenských úřadech** (570/1991 Sb.) – *P. Kameník / M. Hrabánková / M. Orlová*
- N A **Živnostenský zákon** (455/1991 Sb.) – *P. Kameník / M. Hrabánková / M. Orlová*
- N A **Živnostenský zákon** (455/1991 Sb.) – **Praktický komentář** – *E. Horzinková / V. Urban*
- N **Živnostenský zákon a předpisy související, s komentářem a judikaturou** (455/1991 Sb.) – Nakladatelství Linde – *E. Horzinková / V. Urban*

Vybraná judikatura – Správní právo – obecné předpisy

ASPI Navigátor

- **ASPI Navigátor Svobodný přístup k informacím** – *D. Vávra*
  Grafické zobrazení procesního předpisu s výkladem

Meritum

- **Správní řád 2016** – *A. Kliková / P. Průcha / S. Kadečka a kolektiv*

Monografie

Zařazené v roce 2021 a 2020. Kompletní seznam zařazených monografií na info.aspi.cz a v rejstříku katalogu.

- N **Nakládání s majetkem státu** – *M. Štancl*
- N **Praktický průvodce státní službou** – Nakladatelství Grada – *Š. Homfray a kolektiv*
- N **Rozhodování o věcech veřejných** – *J. Stejskal*
- N **Vyvlastnění a vyvlastňovací řízení** – *T. Grygar / K. Fumarová / O. Horák / M. Masarik*

Vaše měsíční náklady: 833 Kč
Roční předplatné specializace Správní právo – obecné předpisy : 9 990 Kč bez DPH pro 1 uživatele

Správní právo – samospráva

Celkový počet komentářů: 16 / monografií: 11

Komentáře k předpisům

- A **Zákon o hlavním městě Praze** (131/2000 Sb.) – *M. Děvěrová / T. Havel / R. Mařík / M. Jordán*
- A **Zákon o krajích** (129/2000 Sb.) – *R. Cogan*
- **Zákon o místních poplatcích** (565/1990 Sb.) – *V. Těžký / M. Jantoš / K. Siuda*
- A **Zákon o místním referendu** (22/2004 Sb.) – *M. Kopecký*
- A **Zákon o obcích** (128/2000 Sb.) – *M. Kopecký / P. Průcha / P. Havlan / J. Janeček*
- **Zákon o obecní policii** (553/1991 Sb.) – *P. Šebesta*

Pokračování specializace Správní právo – samospráva na str.22 >>

N *Zařazujeme v roce 2021* N *Zařazeno v roce 2019 a 2020* A *Průběžná aktualizace titulu*

Správní právo – samospráva *(pokračování)*

Komentáře k předpisům *(pokračování)*

- **Zákon o pozemních komunikacích** (13/1997 Sb.) – *M. Černínová / K. Černín / M. Tichý*
- **Zákon o právu petičním** (85/1990 Sb.) – *L. Jemelka / J. Břeň*
- N **Zákon o právu shromažďovacím** (84/1990 Sb.) – **Praktický komentář** – *K. Jamborová / J. Potměšil*
- **Zákon o právu shromažďovacím** (84/1990 Sb.) – *L. Jemelka / J. Břeň*
- **Zákon o rozpočtových pravidlech územních rozpočtů** (250/2000 Sb.) – *F. Rigel a kolektiv*
- **Zákon o sdružování občanů** (83/1990 Sb.) (zrušeno 89/2012 Sb.) – *L. Jemelka / J. Břeň*
- A **Zákon o sociálních službách** (108/2006 Sb.) – *E. Janečková / P. Mach*
- A **Zákon o úřednících územních samosprávných celků** (312/2002 Sb.) – *K. Pondělíčková / V. Šťastný*
- **Zákon o veřejných službách v přepravě cestujících** (194/2010 Sb.) – *D. Kovalčíková / J. Štandera*
- **Zákon o vodovodech a kanalizacích** (274/2001 Sb.) – *P. Rubeš*

Komentované vzory smluv a podání – Správní právo – samospráva

Vybraná judikatura – Správní právo – samospráva

Monografie Seznam monografií zařazených do této specializace na **info.aspi.cz** a v rejstříku katalogu.

Vaše měsíční náklady: 583 Kč
Roční předplatné specializace Správní právo – samospráva : 6 990 Kč bez DPH pro 1 uživatele

Správní právo – zvláštní předpisy

Celkový počet komentářů: 20 / monografií: 9

Komentáře k předpisům

- N **Knihovní zákon** (257/2001 Sb.) – *T. Danielisová*
- **Krizový zákon** (240/2000 Sb.) – *J. Vaníček / O. Vodehnal*
- **Lázeňský zákon** (164/2001 Sb.) – *J. Staněk*
- A **Plemenářský zákon** (154/2000 Sb.) – *M. Hůlová*
- A N **Veterinární zákon** (166/1999 Sb.) – *M. Skřivánková / J. Vebrová / J. Váňa / M. Morkus / M. Bařtipán / T. Sýkora / J. Kašpar / J. Zezulčík / A. Jáklová / T. Jírů*
- A N **Zákon na ochranu zvířat proti týrání** (246/1992 Sb.) – *M. Hůlová*
- **Zákon o azylu** (325/1999 Sb.) – *D. Kosař / P. Molek / V. Honusková / M. Jurman / H. Lupačová*
- A **Zákon o azylu** (325/1999 Sb.) – **Praktický komentář** – *V. Votočková / N. Chmelíčková*
- **Zákon o myslivosti** (449/2001 Sb.) – *B. Petr a kolektiv*
- A **Zákon o pohřebnictví** (256/2001 Sb.) – *P. Vetešník / E. Vetešníková / J. Šejvl*
- A **Zákon o poštovních službách** (29/2000 Sb.) – *L. Buzek*
- A **Zákon o rybářství** (zákon č. 99/2004 Sb. a prováděcí vyhláška č. 197/2004 Sb.) – *A. Šíma*
- N **Zákon o Státním pozemkovém úřadu** (503/2012 Sb.) – *J. Hanák / J. Tkáčiková*
- A N **Zákon o Státním zemědělském intervenčním fondu** (256/2000 Sb.) – *D. Vlasák*
- A **Zákon o válečných hrobech a pietních místech** (122/2004 Sb.) – *P. Vetešník / E. Vetešníková / J. Šejvl*
- N **Zákon o veřejném ochránci práv** (349/1999 Sb.) – *A. Chamráthová / L. Hlouch / A. Kliková / T. Svoboda*
- **Zákon o vinohradnictví a vinařství** (321/2004 Sb.) – *T. Rada / J. Tkáčiková / O. Kunc*
- **Zákon o zeměměřických a katastrálních orgánech** (359/1992 Sb.) – *E. Barešová*
- **Zákon o zeměměřictví** (200/1994 Sb.) – *M. Müller / E. Barešová*
- N **Zákon o zoologických zahradách** (162/2003 Sb.) – *M. Hůlová*

Monografie Zařazené v roce 2021 a 2020. Kompletní seznam zařazených monografií na **info.aspi.cz** a v rejstříku katalogu.

- N **Smlouvy o rozvoji území obcí. Když je investor za humny** – *V. Zahumenská / D. Zahumenský*
- N **Překryv působnosti veřejného ochránce práv a státního zastupitelství v oblasti kontroly detenčních zařízení** – *A. Chamráthová Richterová*

Vaše měsíční náklady: 583 Kč
Roční předplatné specializace Správní právo – zvláštní předpisy: 6 990 Kč bez DPH pro 1 uživatele

N *Zařazujeme v roce 2021* N *Zařazeno v roce 2019 a 2020* A *Průběžná aktualizace titulu*

Stavebnictví

Celkový počet komentářů: 6 / monografií: 7

Komentáře k předpisům

- **Stavební zákon** (183/2006 Sb.) – *S. Malý*
- **Stavební zákon** (183/2006 Sb.) – Nakladatelství Leges – *P. Průcha / H. Gregorová a kolektiv*
- N **Stavební zákon** (183/2006 Sb.) – **Praktický komentář** – *E. Vávrová / K. Černín / V. Doležalová / P. Humlíčková / M. Knecht / D. Konečná / V. Zahumenská*
- **Zákon o státní památkové péči** (20/1987 Sb.) – *J. Varhaník / S. Malý*
- A N **Zákon o státní památkové péči** (20/1987 Sb.) – **Praktický komentář** – *M. Zídek / M. Tupý / J. Klusoň*
- **Zákon o výkonu povolání autorizovaných architektů, inženýrů a techniků činných ve výstavbě** (360/1992 Sb.) – *J. Plos*

Komentované vzory smluv a podání – Stavebnictví

Vybraná judikatura – Stavebnictví

Monografie

Seznam monografií zařazených do této specializace na info.aspi.cz a v rejstříku katalogu.

Vaše měsíční náklady: 249 Kč
Roční předplatné specializace Stavebnictví: 2 990 Kč bez DPH pro 1 uživatele

Stavovské předpisy pro advokáty

Celkový počet komentářů: 3 / časopisů: 1 / monografií: 6

Komentáře k předpisům

- N **Etický kodex advokáta** (usnesení Představenstva ČAK č. 1/1997 Věstníku) – *D. Kovářová / T. Sokol*
- **Vyhláška o advokátním tarifu** (177/1996 Sb.) – *D. Kovářová / S. Balík ml. / L. Diblíková / B. Klein / R. Němec / H. Tichá / P. Vráblíková / M. Žižlavský / K. Havlíček*
- A **Zákon o advokacii a stavovské předpisy** (85/1996 Sb.) – *D. Kovářová / K. Havlíček/ R. Němec / T. Sokol / J. Syka / D. Uhlíř / M. Žižlavský*

Články a jiné dokumenty

- **Bulletin advokacie**

Monografie

Zařazené v roce 2021 a 2020. Kompletní seznam zařazených monografií na info.aspi.cz a v rejstříku katalogu.

- N **Advokát a jeho klient** – *D. Kovářová*
- N **Jak (ne)dělat advokacii: Jak vyjednávat o odměně aneb Nejsme si všichni rovni** – *D. Kovářová*
- N **Jak (ne)dělat advokacii: Komunikace s klientem jako hra – i ta má svá pravidla** – *D. Fuchsová / D. Kovářová*
- N **Výkon advokátní praxe** – *J. Maur*

Vaše měsíční náklady: 83 Kč
Roční předplatné specializace Stavovské předpisy pro advokáty: 990 Kč bez DPH pro 1 uživatele

Stavovské předpisy pro soudnictví

Celkový počet komentářů: 2 / časopisů: 1 / monografií: 9

Komentáře k předpisům

- A **Zákon o soudech a soudcích** (6/2002 Sb.) – *J. Grygar*
- **Zákon o vyšších soudních úřednících a vyšších úřednících státního zastupitelství** (121/2008 Sb.) – *J. Grygar*

Články a jiné dokumenty

- **Soudce**

Vybraná judikatura – Stavovské předpisy pro soudnictví

Monografie

Zařazené v roce 2021 a 2020. Kompletní seznam zařazených monografií na info.aspi.cz a v rejstříku katalogu.

- N **Citační analýza judikatury: metody, techniky a případové studie** – *J. Harašta a kolektiv*
- N **Role velkých senátů v rozhodování vrcholných soudů České republiky** – *O. Kadlec*
- N **Nezávislost soudní moci** – Nakladatelství Leges – *V. Šimíček a kolektiv*

Vaše měsíční náklady: 83 Kč
Roční předplatné specializace Stavovské předpisy pro soudnictví: 990 Kč bez DPH pro 1 uživatele

N *Zařazujeme v roce 2021* N *Zařazeno v roce 2019 a 2020* A *Průběžná aktualizace titulu*

Specializace

Školství

Celkový počet komentářů: 5 / časopisů: 8 / monografií: 12

Komentáře k předpisům

- Školský zákon (561/2004 Sb.) – *P. Katzová*
- N Zákon o ověřování a uznávání výsledků dalšího vzdělávání (179/2006 Sb.) – *J. Fiala*
- A Zákon o poskytování služby péče o dítě v dětské skupině (247/2014 Sb.) – **Praktický komentář** – *V. Pilík / M. Kostková / M. Ventluková*
- A Zákon o pedagogických pracovnících (563/2004 Sb.) – *H. Poláková*
- A Zákon o výkonu ústavní výchovy nebo ochranné výchovy ve školských zařízeních (109/2002 Sb.) – *A. Křístek*

Články a jiné dokumenty

- Řízení školy
- N Speciál pro MŠ
- N Speciál pro střední školy
- Speciál pro školní družiny
- Speciál pro školní jídelny
- N Speciál pro ZUŠ
- Školní poradenství v praxi
- N Učitelský měsíčník

Vybraná judikatura – Školství

Monografie

Zařazené v roce 2021 a 2020. Kompletní seznam zařazených monografií na info.aspi.cz a v rejstříku katalogu.

- N Efektivní porady. Jak si poradit s poradou nejen ve školství – *Z. Svobodová / I. Trojanová*
- N Úspěch pro každého žáka – *S. Pýchová*

Vaše měsíční náklady: 249 Kč
Roční předplatné specializace Školství: 2 990 Kč bez DPH pro 1 uživatele

Trestní právo

Celkový počet komentářů: 12 / časopisů: 2 / monografií: 19

Komentáře k předpisům

- N Etický kodex státního zastupitelství (7 SPR 269/2017) – *Nejvyšší státní zastupitelství*
- Trestní řád (141/1961 Sb.) – *A. Draštík / J. Fenyk a kolektiv*
- A Trestní zákoník (40/2009 Sb.) – *A. Draštík a kolektiv*
- A Zákon o mezinárodní justiční spolupráci ve věcech trestních (104/2013 Sb.) – *M. Kubíček / P. Polák / H. Huclová*
- A Zákon o návykových látkách (167/1998 Sb.) – *J. Mahdalíčková*
- A Zákon o některých opatřeních proti legalizaci výnosů z trestné činnosti a financování terorismu (253/2008 Sb.) – *J. Béreš / M. Katolická*
- Zákon o obětech trestných činů (45/2013 Sb.) – *T. Durdík / L. Háková / L. Čírtková / P. Vitoušová*
- A Zákon o soudnictví ve věcech mládeže (218/2003 Sb.) – *E. Brucknerová / M. Hrušáková*
- N Zákon o státním zastupitelství (283/1993 Sb.) – *J. Lata / J. Pavlík / J. Zezulová*
- A Zákon o trestní odpovědnosti právnických osob a řízení proti nim (418/2011 Sb.) – *J. Fenyk / L. Smejkal / I. Bílá*
- Zákon o výkonu zabezpečovací detence (129/2008 Sb.) – *V. Kalvodová / J. Kuchta / P. Škvain*
- N Zákon o výkonu zajištění majetku a věcí v trestním řízení (279/2003 Sb.) – **Praktický komentář** – *L. Trešlová / I. Škrobák*

Komentované vzory smluv a podání – Trestní právo

Články a jiné dokumenty

- Státní zastupitelství (recenzovaný časopis)
- Trestní právo (recenzovaný časopis)

Vybraná judikatura – Trestní právo

Monografie

Zařazené v roce 2021 a 2020. Kompletní seznam zařazených monografií na info.aspi.cz a v rejstříku katalogu.

- N Extradice v mezinárodním právu. Formální aspekty – *H. Huclová*
- N Formální důkazní břemeno státního zástupce v trestním řízení – *A. Pudilová*
- N Opomenutí v trestním právu – *P. Kučera*
- N Vybraná judikatura s výkladovými poznámkami – TOPOZ – *L. Smejkal / T. Syrový*
- N Zajištění nástrojů trestné činnosti a výnosů z trestné činnosti a náhradní hodnoty podle § 79a až 79g trestního řádu – Právo prakticky – *P. Vítková*
- N Základy trestní odpovědnosti v rozhodovacích procesech veřejné správy – *M. Richter*
- N Zločin mučení a lidská práva – *M. Matiaško*
- N Znalecké dokazování v trestním řízení – *M. Fryšták*
- N Znalecké dokazování v trestním řízení, 2. vydání – *M. Fryšták*

Vaše měsíční náklady: 833 Kč
Roční předplatné specializace Trestní právo: 9 990 Kč bez DPH pro 1 uživatele

Účetnictví

Celkový počet komentářů: 8 / časopisů: 4 / monografií: 33

Komentáře k předpisům

- A **České účetní standardy č. 701–710 pro některé vybrané účetní jednotky – Praktický komentář** – *H. Březinová*
- A **České účetní standardy pro podnikatele** (FZ01/2003) – *H. Březinová*
- N A **Vyhláška 325/2015 Sb., kterou se provádějí některá ustanovení zákona 563/1991 Sb., o účetnictví, ve znění pozdějších předpisů, pro účetní jednotky, které vedou jednoduché účetnictví** – *M. Müllerová*
- A **Vyhláška k provedení zákona o účetnictví pro některé vybrané účetní jednotky** (410/2009 Sb.) – **Praktický komentář** – *H. Březinová*
- A **Vyhláška k provedení zákona o účetnictví pro podnikatele účtující v podvojném účetnictví** (500/2002 Sb.) – *H. Březinová*
- A **Zákon o účetnictví** (563/1991 Sb.) – *H. Březinová*
- A **Zákon o účetnictví** (563/1991 Sb.) – **Praktický komentář (pro vybrané účetní jednotky)** – *H. Březinová*
- A **Zákon o auditorech** (93/2009 Sb.) – *V. Králíček*

Články a jiné dokumenty

- **DAUC – účetnictví** (časopis Účetnictví v praxi)
- **DAUC – neziskový sektor** (časopis UNES – Účetnictví neziskového sektoru)
- **DAUC – Otázky & Odpovědi z praxe** (časopis Otázky & Odpovědi z praxe)
- **DAUC – zemědělství** (dříve časopis Účetnictví, daně a právo v zemědělství)

Meritum

- A **Účetní souvztažnosti podnikatelských subjektů 2020, 2018, 2016, 2014** – *J. Strouhal*
- A **Účetnictví podnikatelů 2021, 2020 – 2007** – *I. Pilařová / J. Strouhal / M. Bulla a kolektiv*

Monografie

Zařazené v roce 2021 a 2020. Kompletní seznam zařazených monografií na info.aspi.cz a v rejstříku katalogu.

- N **Auditing pro manažery aneb jak porozumět ověřování účetní závěrky statutárním auditorem, 4. vydání** – *L. Müllerová / V. Králíček*
- N **Hmotný a nehmotný majetek v podnikání** – *J. Nigrín*
- N **IFRS – interpretace a aplikace v podnikové praxi** – Nakladatelství VOX – *L. Krupová*
- N **Komplikované účetní případy a jejich daňové dopady, 3. aktualizované a doplněné vydání** – Nakladatelství VOX – *P. Kout / T. Líbal*
- N **Konsolidovaná účetní závěrka podle českých předpisů v příkladech** – Nakladatelství VOX – *R. Loja / R. Jonáš*
- N **Leasingy podle IFRS** – Nakladatelství VOX – *L. Krupová*
- N **Manažerské účetnictví, metody a nástroje, 3. upravené vydání** – *J. Fibírová / L. Šoljaková /P. Petera / J. Wagner*
- N **Mzdové účetnictví 2021** – Nakladatelství Grada – *V. Vybíhal a kolektiv*
- N **Nejčastější chyby a omyly účetních, 3. vydání** – *L. Dvořáková*
- N **Neptejte se účetních, jak řídit náklady. 2. vydání** – *T. Nekvapil*
- N **Podvojné účetnictví 2021** – Nakladatelství Grada – *J. Skálová*
- N **Rozumíme účetní závěrce podnikatelů, 4. vydání** – *H. Březinová*
- N **Slovník pojmů IFRS, 3. vydání** – *J. Strouhal*
- N **Účetní a daňové souvislosti přeměn obchodních společností, 3. vydání** – *J. Skálová*
- N **Účetní případy pro praxi 2021** – Nakladatelství Grada – *V. Hruška*
- N **Účetnictví pro úplné začátečníky 2021** – Nakladatelství Grada – *P. Novotný*
- N **Účetnictví v obchodní činnosti** – *M. Vlčková / J. Kouřilová / J. Rybová / H. Hlaváčková*
- N **Riziko účetních chyb a podvodů ve světle kreativního účetnictví – Nástroje efektivního řízení a hodnocení rizik v účetnictví** – *Z. Drábková*
- N **Základní principy a postupy v účetnictví** – *M. Vlčková*

Vaše měsíční náklady: 666 Kč
Roční předplatné specializace Účetnictví: 7 990 Kč bez DPH pro 1 uživatele

N *Zařazujeme v roce 2021* N *Zařazeno v roce 2019 a 2020* A *Průběžná aktualizace titulu*

Ústavní právo

Celkový počet komentářů: 14 / monografií: 29

Komentáře k předpisům

- A **Antidiskriminační zákon** (198/2009 Sb.) – *J. Šamánek / J. Kvasnicová a kolektiv*
- A **Kompetenční zákon** (2/1969 Sb.) – *J. Kněžínek*
- **Listina základních práv a svobod** (2/1993 Sb.) – *E. Wagnerová / V. Šimíček / T. Langášek / I. Pospíšil a kolektiv*
- N **Stykový zákon** (300/2017 Sb.) – *J. Kněžínek / T. Řezníček*
- N **Úmluva o právech dítěte** (104/1991 Sb.) – *Š. Dušková / A. Hofschneiderová / K. Kouřilová / M. Matiaško*
- **Ústava České republiky** (1/1993 Sb.) – *P. Rychetský a kolektiv*
- **Ústava České republiky** (1/1993 Sb.) – Nakladatelství Linde – *V. Šimíček / J. Filip / P. Molek/ L. Bahýľová / M. Podhrázný / R. Suchánek / L. Vyhnánek*
- **Ústavní zákon o bezpečnosti České republiky** (110/1998 Sb.) – *M. Mareš / D. Novák*
- **Ústavní zákon o bezpečnosti České republiky** (110/1998 Sb.) – *P. Rychetský a kolektiv*
- **Zákon o právech příslušníků národnostních menšin** (273/2001 Sb) – *D. Kryska / J. Větrovský*
- **Zákon o protiprávnosti komunistického režimu** (198/1993 Sb.) – *K. Šimáčková a kolektiv*
- A **Zákon o sdružování v politických stranách a v politických hnutích** (424/1991 Sb.) – *J. Kysela / M. Kokeš*
- A **Zákon o sdružování v politických stranách a v politických hnutích** (424/1991 Sb.) – Nakladatelství Leges – *S. Pšenička*
- **Zákon o Ústavním soudu** (182/1993 Sb.) – *I. Pospíšil / T. Langášek / T. Herc*

Vybraná judikatura – Ústavní právo

Monografie Zařazené v roce 2021 a 2020. Kompletní seznam zařazených monografií na info.aspi.cz a v rejstříku katalogu.

- N **Dovolání s akcentem na ústavněprávní konformitu** – *A. Stanislav*
- N **Mužské právo. Jsou právní pravidla neutrální?** – *K. Šimáčková / B. Havelková / P. Špondrová (eds.)*
- N **Právo na rovné zacházení: Deset let antidiskriminačního zákona** – *M. Šmíd*
- N **Státní mechanismus meziválečného Československa** – *K. Schelle*
- N **The European Union: What is next. A legal analysis and the political visions of the future of EU** – *N. Šišková*
- N **Ústavní právo srovnávací** – *K. Klíma*
- N **Ústavní stížnost** – nakladatelství Leges – *V. Šimíček*
- N **Vybrané otázky práva mezinárodní bezpečnosti a odzbrojení** – *J. Ondřej*
- N **Základní práva. Svazek druhý – Svoboda** – *P. Molek*

Vaše měsíční náklady: 499 Kč
Roční předplatné specializace Ústavní právo: 5 990 Kč bez DPH pro 1 uživatele

Veřejné sbory

Celkový počet komentářů: 10 / časopisů: 2 / monografií: 5

Komentáře k předpisům

- A **Zákon o Bezpečnostní informační službě** (154/1994 Sb.) – *L. Pokorný / J. Chrobák / M. Fliegel*
- N **Zákon o Celní správě České republiky** (17/2012 Sb.) – *J. Jarešová*
- N **Zákon o integrovaném záchranném systému** (239/2000 Sb.) – *A. Zpěvák*
- N **Zákon o nakládání se zbraněmi v některých případech ovlivňujících vnitřní pořádek nebo bezpečnost ČR** – (14/2021 Sb.) – *J. Dvořák / D. Hejč*
- A **Zákon o Policii České republiky** (273/2008 Sb.) – *M. Šteinbach / R. Šlesinger /M. Zimmermann / M. Bílek / K. Hlaváčová*
- N **Zákon o služebním poměru příslušníků bezpečnostních sborů** (361/2003 Sb.) – **Praktický komentář** – *J. Chrobák / J. Kulhánek / A. Blahut / S. Vodička*
- A **Zákon o vojácích z povolání** (221/1999 Sb.) – *L. Skoruša / J. Daněk a kolektiv*
- A **Zákon o Vojenském zpravodajství** (289/2005 Sb.) – *L. Pokorný / J. Chrobák / M. Fliegel*
- **Zákon o zbraních** (119/2002 Sb.) – *J. Teryngel / A. Kreml*
- A **Zákon o zpravodajských službách** (153/1994 Sb.) – *L. Pokorný / J. Chrobák / M. Fliegel*

Články a jiné dokumenty

- **Forenzní vědy, právo a kriminalistika**
- **Právo a bezpečnost**

Monografie Zařazené v roce 2021 a 2020. Kompletní seznam zařazených monografií na info.aspi.cz a v rejstříku katalogu.

- N **Prevence kriminality** – *D. Zámek / J. Firstová*
- N **Vězeňství** – *J. Drápal*
- N **Zpravodajské služby a zpravodajská činnost** – *L. Michálek / L. Pokorný / J. Stieranka / M. Marko*

Vaše měsíční náklady: 499 Kč
Roční předplatné specializace Veřejné sbory: 5 990 Kč bez DPH pro 1 uživatele

Veřejné zakázky a ochrana hospodářské soutěže

Včetně **ASPI Průvodce Veřejné zakázky**

Celkový počet komentářů: 5 / časopisů: 1 / monografií: 4

Komentáře k předpisům

- **Zákon o náhradě škody v oblasti hospodářské soutěže** (262/2017 Sb.) – *R. Kramařík / M. Štefek / K. Svoboda / J. Valdhans / M. Petr*
- **Zákon o ochraně hospodářské soutěže** (143/2001 Sb.) – *D. Raus / A. Oršulová*
- A **Zákon o registru smluv** (340/2015 Sb.) – *V. Podešva / L. Sommer / J. Votrubec / M. Flaškár / J. Harnach / J. Měkota / M. Janoušek*
- **Zákon o veřejných zakázkách** (137/2006 Sb.) (zrušeno 134/2016 Sb.) – *V. Podešva / M. Olík / M. Janoušek / J. Stránský*
- A **Zákon o zadávání veřejných zakázek** (134/2016 Sb.) – *V. Podešva / L. Sommer / J. Votrubec / M. Flaškár / J. Harnach / J. Měkota / M. Janoušek*

Články a jiné dokumenty

- N Informační listy ÚOHS

Komentované vzory smluv a podání – Veřejné zakázky a ochrana hospodářské soutěže

Vybraná judikatura – Veřejné zakázky a ochrana hospodářské soutěže

ASPI Navigátor

- A **ASPI Navigátor Zadávání veřejných zakázek** (dle zákona 134/2016 Sb. a 137/2006 Sb.) – *V. Podešva / L. Sommer / M. Kožár*
  Grafické zobrazení procesního předpisu s výkladem

Monografie Seznam monografií zařazených do této specializace na info.aspi.cz a v rejstříku katalogu.

Vaše měsíční náklady: 499 Kč
Roční předplatné specializace Veřejné zakázky a ochrana hospodářské soutěže: 5 990 Kč bez DPH pro 1 uživatele

Zdravotnictví a farmacie

Celkový počet komentářů: 9 / monografií: 29

Komentáře k předpisům

- N **Úmluva o lidských právech a biomedicíně** (96/2001 Sb. m. s.) – *J. Benák a kolektiv*
- N **Vyhláška o pracovnělékařských službách** (79/2013 Sb.) – **Praktický komentář** – *I. Krýsa*
- N **Vyhláška o zdravotnické dokumentaci** (98/2012 Sb.) – **Praktický komentář** – *I. Krýsa*
- N **Zákon o náhradě újmy způsobené povinným očkováním** (116/2020 Sb.) – **Praktický komentář** – *B. Vráblová / K. Dvořáková / L. Švarcová*
- A **Zákon o ochraně veřejného zdraví** (258/2000 Sb.) – *I. Krýsa / Z. Krýsová*
- A **Zákon o specifických zdravotních službách** (373/2011 Sb.) – **Praktický komentář** – *J. Mach / A. Buriánek / D. Záleská / M. Mácha / B. Vráblová*
- N **Zákon o veřejném zdravotním pojištění** (48/1997 Sb.) – *M. Koščík / J. Blatný / J. Král / F. Křepelka / J. Stránský*
- **Zákon o zdravotnických prostředcích** (268/2014 Sb.) – *J. Král a kolektiv*
- A **Zákon o zdravotních službách a podmínkách jejich poskytování** (372/2011 Sb.) – **Praktický komentář** – *J. Mach / A. Buriánek / D. Záleská / M. Mácha / B. Vráblová*

Vybraná judikatura – Zdravotnictví a farmacie

Monografie Zařazené v roce 2021 a 2020. Kompletní seznam zařazených monografií na info.aspi.cz a v rejstříku katalogu.

- N Aspekty ochrany osobnosti lékaře a pacienta – *J. Sivák*
- N Právo na život a biomedicína – *J. Valc*
- N Právo v závěru v života – Právo prakticky – *B. Vráblová*

Vaše měsíční náklady: 499 Kč
Roční předplatné specializace Zdravotnictví a farmacie: 5 990 Kč bez DPH pro 1 uživatele

N *Zařazujeme v roce 2021* N *Zařazeno v roce 2019 a 2020* A *Průběžná aktualizace titulu*

Životní prostředí

Celkový počet komentářů: 13 / monografií: 6

Komentáře k předpisům

- A **Chemický zákon** (350/2011 Sb.) – *O. Jarolím*
- **Lesní zákon** (289/1995 Sb.) – *J. Drobník / P. Dvořák*
- A **Zákon o České inspekci životního prostředí a její působnosti v ochraně lesa** (282/1991 Sb.) – *J. Jelínková / N. Buchta*
- N **Zákon o obalech** (477/2001 Sb.) – *L. Trylč / P. Petržílek*
- N **Zákon o obchodování s ohroženými druhy** (100/2004 Sb.) – *M. Hůlová*
- N **Zákon o odpadech** (541/2020 Sb.) – **Praktický komentář** – *Š. Jakl / T. Babáček /J. Beneš /F. Hloušek /Z. Horáček / P.Knebel / L. Trylč*
- A **Zákon o ochraně ovzduší** (201/2012 Sb.) – *P. Bejčková*
- **Zákon o ochraně přírody a krajiny** (114/1992 Sb.) – *V. Stejskal*
- N **Zákon o ochraně přírody a krajiny** (114/1992 Sb.) – **Praktický komentář** – *J. Jelínková*
- A **Zákon o posuzování vlivů na životní prostředí** (100/2001 Sb.) – *L. Dvořák*
- N **Zákon o právu na informace o životním prostředí** (123/1998 Sb.) – **Praktický komentář** – *J. Jelínková / M. Tuháček*
- N **Zákon o předcházení ekologické újmě a o její nápravě** (167/2008 Sb.) – *O. Vícha / V. Stejskal*
- N **Zákon o výrobcích s ukončenou životností** (542/2020 Sb.) – **Praktický komentář** – *Š. Jakl / T. Babáček / J. Beneš / F. Hloušek / Z. Horáček / P. Knebel / L. Trylč*

Vybraná judikatura – Životní prostředí

Monografie

Zařazené v roce 2021 a 2020. Kompletní seznam zařazených monografií na info.aspi.cz a v rejstříku katalogu.

- N **Ochrana životního prostředí v procesech veřejného stavebního práva** – *D. Žídek*
- N **Právní vztahy k dřevinám, 2. vydání** – Nakladatelství Grada – *J. Jelínková*
- N **Právo na informace o životním prostředí ve středoevrospkém kontextu** – *O. Vícha / J. Hák*

Vaše měsíční náklady: 499 Kč
Roční předplatné specializace Životní prostředí: 5 990 Kč bez DPH pro 1 uživatele

N *Zařazujeme v roce 2021* N *Zařazeno v roce 2019 a 2020* A *Průběžná aktualizace titulu*

Technické řešení ASPI

Trvalé připojení k internetu – online

ASPI Online dostupné na www.aspi.cz

Umožňuje rychlý přístup ke službě a průběžně aktualizovaným datům odkudkoli.
Stačí jen připojení k internetu a webový prohlížeč (služba ASPI je optimalizována pro Google Chrome, Firefox a Edge Chromium).

- Úspora nákladů a času, bez nutnosti instalace a zaškolení.
- Používání je intuitivní, ve známém prostředí internetových aplikací.
- Rychlé vyhledání relevantních dokumentů, výsledky se řadí podle jejich významu pro právní praxi.
- Individuální nastavení sledování legislativních změn a legislativního procesu.
- Monitoring legislativního procesu (připravovaná legislativa dostupná přímo z předpisu)
- Sledování změn předpisů nebo jednotlivých paragrafů, s emailovou notifikací
- Vkládání vlastních poznámek k textu předpisu (§), jejich sdílení a snadné plnotextové prohledávání
- Označení oblíbených dokumentů s rychlým přístupem
- Export, tisk a zasílání všech dokumentů emailem

Vyzkoušejte si výhody ASPI Online – bezplatně se registrujte na www.aspi.cz a získáte

- kompletní legislativu ČR ve všech časových zněních, s možností porovnání textu předpisu
- publikovanou judikaturu včetně právních vět ve sbírkách Ústavního soudu, Nejvyššího soudu a Nejvyššího správního soudu
- upozornění na změny zákonů a paragrafů (notifikace)
- funkci vkládání vlastních poznámek, export dokumentů, možnost tisku a zasílání emailem
- kalkulačku s výpočty lhůt a dovolené

ASPI Cloud

Vhodné řešení bez nutnosti aktualizace dat a jejich instalace v počítači uživatele.

- Dostupnost ASPI z počítače připojeném k Internetu a s instalovaným programem ASPI* (tenký klient)
- Datové ASPI-servery jsou průběžně aktualizovány společností Wolters Kluwer.
- Úspora nákladů na infrastrukturu a IT, vždy aktuální data.

* Pro správnou funkci služby je třeba program ASPI udržovat aktuální. Aktuální verze na https://info.aspi.cz/podpora/

Bez trvalého připojení k internetu – offline (lokální instalace)

ASPI Single ** – instalace v počítači uživatele

Vhodné řešení pro jednoho uživatele a jeden počítač. Nutná pravidelná online aktualizace dat.

- Instalace programu spolu s daty v počítači uživatele. Pro vlastní práci není nutné připojení k internetu.
- Pravidelná aktualizace dat je zajištěna prostřednictvím online aktualizace (rozdílová aktualizace dat).

** Z technologických důvodů je judikaturní a předpisová EU databáze omezená.

Praktický manuál k zákonu o obchodních korporacích

AKTUALIZOVÁN V SOULADU S NOVELOU ZOK ÚČINNOU OD 1. 1. 2021

Text zákona o obchodních korporacích vyvolává mnoho otázek. Odpovědi na ně zajistí aktuální soudní judikatura.

A právě Praktický manuál vychází z rozhodnutí soudů a je řešen formou jasných a stručných odpovědí.

- Analýza soudních rozhodnutí
- Průběžně aktualizován a rozšiřován na základě nové judikatury a novel ZOK
- Aktuálně více než 1 200 příspěvků od zkušených odborníků na korporátní právo. Autory jsou jsou Mgr. Ivan Chalupa a Mgr. David Reiterman.

Odpovědi na konkrétní otázky jsou věcnou analýzou relevantních soudních rozhodnutí. Pro tyto odpovědi autoři pečlivě vybírají jak novou judikaturu Nejvyššího soudu, tak nižších soudů k ZOK (dostupnou exkluzivně v ASPI) a relevantní použitelnou judikaturu k obchodnímu zákoníku.

Vždy provázáno s konkrétním paragrafem ZOK a prakticky prolinkováno se souvisejícími předpisy, judikaturou, literaturou i dalšími příspěvky

Průběžně aktualizováno a doplňováno na základě nové judikatury k ZOK

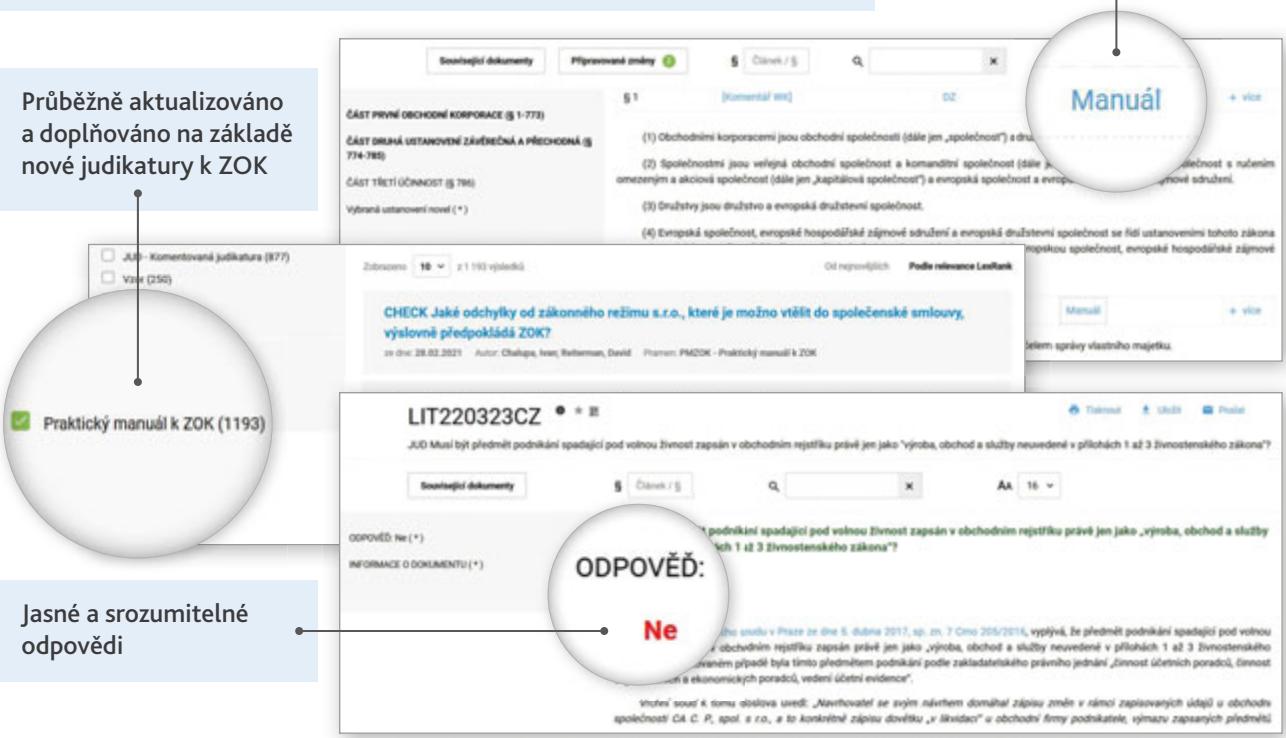

Jasné a srozumitelné odpovědi

Praktická pomůcka zahrnuje také:

- **Vzory** – konkrétní klauzule, které hledáte v rámci aplikace daného ustanovení ZOK (např. konkrétní ustanovení společenské smlouvy, konkrétní znění rozhodnutí valné hromady, atd.)
- **Checklisty** – získáte úplný přehled o daném institutu (např. checklist s přehledem všech klauzulí, které je možné upravit ve společenské smlouvě s. r. o. odchylně od zákona, provázáno na minivzory jednotlivých klauzulí)
- **Postupy** – jak v dané situaci postupovat (např. postup na snížení základního kapitálu v s. r. o., provázáno na vzory jednotlivých dokumentů, které jsou v procesu potřeba)
- **Systematické provazby** – praktické odkazy na jiná ustanovení ZOK nebo jiného právního předpisu, která se vztahují k danému ustanovení ZOK

Odkazy na Praktický manuál naleznete v **ASPI Online** přímo u jednotlivých paragrafů ZOK nebo v rozšířením hledání, modul **Články a jiné dokumenty,** pramen **PMZOK.** V **klasickém ASPI** naleznete přímo u jednotlivých paragrafů ZOK a v modulu **Literatura**, pramen **PMZOK.**

Roční předplatné: 3 990 Kč bez DPH pro 1 uživatele

Aktuální informace vždy naleznete na **info.aspi.cz**

Občanský zákoník: Srovnávací komentář

ROZŠÍŘEN O NOVÁ TÉMATA A OKOMENTOVANÉ PARAGRAFY

P / R / K
ADVOKÁTNÍ KANCELÁŘ

Elektronická publikace vyjadřující se k vybraným sporným výkladovým otázkám občanského zákoníku, zákona o obchodních korporacích a souvisejících předpisů.

Přináší stanovisko významných autorů, jak v případech aktuálních sporných výkladů postupovat.
Autoři JUDr. Petr Bezouška, Ph.D. a doc. JUDr. Bohumil Havel, Ph.D. působí v advokátní kanceláři PRK Partners.

Občanský zákoník: Srovnávací komentář je přehledně členěn podle vybraných paragrafů OZ.

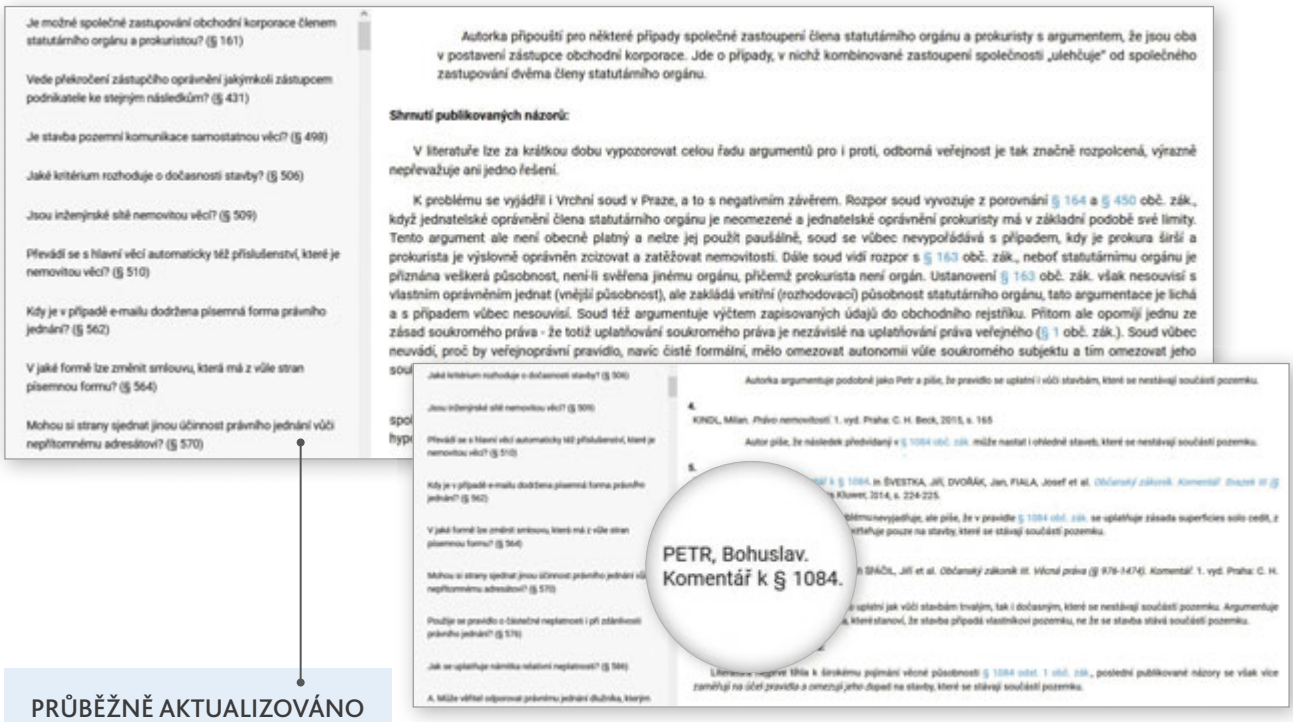

PRŮBĚŽNĚ AKTUALIZOVÁNO

Každá komentovaná sporná či výkladově obtížná otázka zahrnuje:

- související ustanovení a související instituty
- shrnutí hlavních publikovaných názorů s důrazem na odlišnosti v interpretaci, nebo nastínění neřešeného problému
- komentář, který analyzuje protichůdná stanoviska a podrobně zdůvodňuje zvolený výklad
- závěr, který přináší argumentačně podložené stanovisko autorů srovnávacího komentáře, k jakému výkladu se přiklánějí, nebo návrh řešení neřešeného problému s příslušným odůvodněním

Ve Srovnávacím komentáři naleznete více než 180 průběžně aktualizovaných výkladů.
Další výklady jsou zařazovány postupně.

Aktualizace probíhají při posunu právního výkladu uvedených institutů, vzniku nových nebo zániku již uvedených sporných výkladů.

Roční předplatné Občanský zákoník: Srovnávací komentář: 2 900 Kč bez DPH pro 1 uživatele

Podrobné informace naleznete na info.aspi.cz

ASPI Navigátor

ASPI
Navigátor

ASPI Navigátor je interaktivní průvodce procesními předpisy a dalšími postupy z různých oblastí práva.

Výhody ASPI Navigátor

- Přehlednost a rychlá orientace v celém procesním předpisu
- Spolehlivost díky propojení na aktuální předpisy
- Průběžné aktualizace při legislativních změnách
- Vytvořený odborníky z jednotlivých oborů
- Sledování aktivit všech zúčastněných stran
- Intuitivní ovládání

Jedinečné funkcionality

Srozumitelné grafické zobrazení celého procesního předpisu ve schématech

Přehledně ukazuje všechny nutné kroky včetně jejich posloupnosti a termínů – kdo, co, kdy…

Interaktivní propojení na předpisy

Výstižný popis postupu propojený na předpisy a související komentáře, výklady, judikaturu, vzory…

Komplexní pohled na daný postup

Představuje všechny nutné úkony od začátku do konce a ukazuje možné varianty průběhu řízení

Vyzkoušejte si vybrané postupy v ASPI

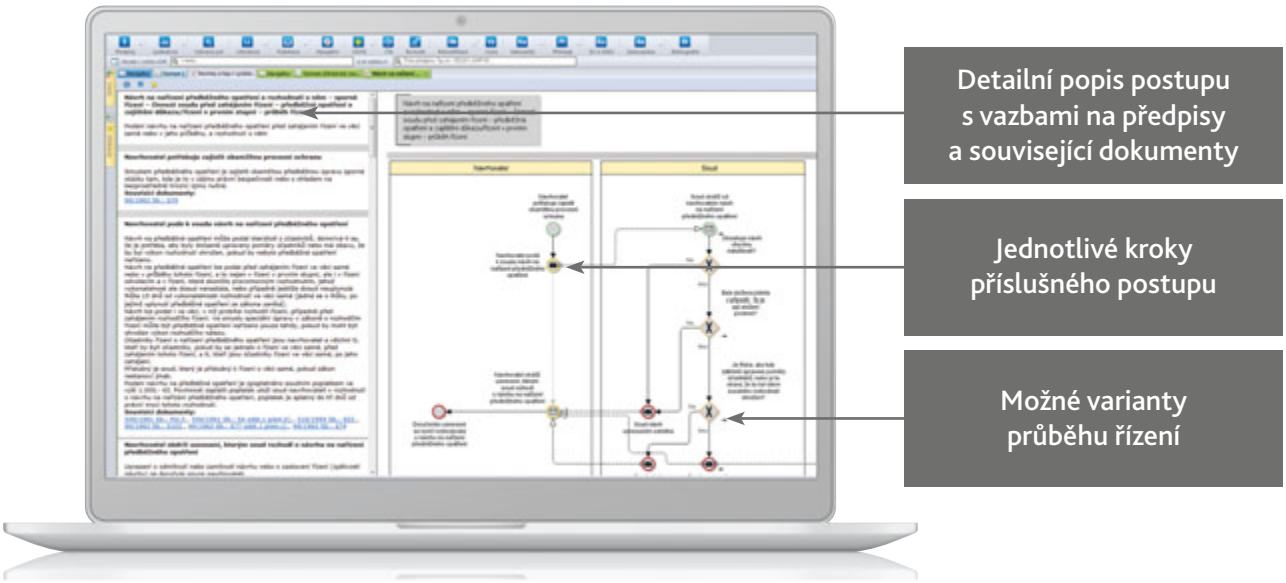

Podrobné informace o aktuální nabídce ASPI Navigátor a možnosti vyzkoušení na **navigator.aspi.cz**

ASPI Navigátor Celní řízení

Jediný komplexní nástroj na trhu, který po výrazné rekodifikaci celního práva spolehlivě provede celou problematikou. Seznámí se základními procesními postupy celního řízení, pomůže předejít chybám při praktické aplikaci celního kodexu a celního zákona a upozorní na hlavní zákonné povinnosti.

Mgr. Filip Hájek *(autor) – vedoucí právního oddělení na Generálním ředitelství cel . Zabývá se lektorskou a přednáškovou činností.*
Ing. Bc. Lenka Tomáš Sabelová *(garantka) – věnuje se poradenství, auditu a školením ve všech oblastech souvisejících s celním řízením.*

Roční předplatné ASPI Navigátor Celní řízení: 2 500 Kč bez DPH pro 1 uživatele

ASPI Navigátor Daň z přidané hodnoty

Pomáhá předcházet chybám při praktické aplikaci zákona o DPH a upozorní na všechny zákonné povinnosti. Srozumitelně vysvětluje jednotlivá ustanovení zákona č. 235/2004 Sb., v aktuálním znění.

Ing. Jana Rusmanová *– ředitelka Sekce nepřímých daní na Odvolacím finančním ředitelství. Aktivně publikuje a zabývá se lektorskou a přednáškovou činností.*
Mgr. Tomáš Rozehnal, Ph.D. *(garant) – ředitel Odvolacího finančního ředitelství, autor ASPI Navigátor Daňový řád.*

Roční předplatné ASPI Navigátor Daň z přidané hodnoty: 3 500 Kč bez DPH pro 1 uživatele

N *Zařazeno v roce 2019 a 2020*

N ASPI Navigátor Daň z příjmů

Názorně provede hlavními oblastmi z oblasti zákona č. 586/1992 Sb., o daních z příjmů. První skupina procesů přehledně seznamuje se zpracováním daňových přiznání, vysvětluje mj. paragrafy související se stanovením daňového základu a vyčíslením daňové povinnosti. Procesy z dalších oblastí budou průběžně doplňovány.

***RNDr. Ivan Brychta** – daňový poradce a lektor, kromě poradenství pro klienty se zabývá i publikační a lektorskou činností v oblasti daní a účetnictví.*

Roční předplatné ASPI Navigátor Daň z příjmů: 2 500 Kč bez DPH pro 1 uživatele

ASPI Navigátor Daňový řád

Poskytuje rychlou orientaci ve složité právní normě a pomůže najít správné řešení, jak v konkrétní situaci při správě daní postupovat. Primárně se zaměřuje na hlavní řízení: řízení registrační, řízení o závazném posouzení, řízení daňové.

***Mgr. Tomáš Rozehnal, Ph.D.** – ředitel Odvolacího finančního ředitelství Brně. Pravidelně publikuje a věnuje se lektorské činnosti.*

Roční předplatné ASPI Navigátor Daňový řád: 3 500 Kč bez DPH pro 1 uživatele

ASPI Navigátor Insolvenční řízení

Přináší ucelený přehled o průběhu insolvenčního řízení včetně navazujících incidenčních sporů. Díky propojení na aktuální předpisy, komentáře a relevantní judikaturu poskytuje podrobné informace o kompletním průběhu insolvenčního řízení ve všech jeho fázích, a to jak z pohledu dlužníka a věřitelů, tak i z pohledu soudu, insolvenčního správce nebo potenciálního věřitele. Postupy jsou doplněny o poznatky z právní praxe.

Zpracování týmem právníků advokátních kanceláří PRK Partners a ŽIŽLAVSKÝ vedli odborní garanti:

Doc. JUDr. Bohumil Havel, Ph.D. / JUDr. Václav Bílý, LL.M., Ph.D. / JUDr. Michal Žižlavský / JUDr. Michal Brychta.

***Advokátní kancelář PRK Partners** je pravidelně uváděna jako velmi doporučovaná advokátní kancelář v kategorii Restrukturalizace a insolvence v rámci soutěže Právnická firma roku. V této oblasti je také doporučována řadou mezinárodních právních direktorářů včetně Chambers Europe a IFLR 1000.*

***Advokátní kancelář ŽIŽLAVSKÝ** se více než 25 let zaměřuje na oblast úpadkového práva a soudního procesu. V letech 2015–2020 zvítězila v kategorii Restrukturalizace a Insolvence soutěže Právnická firma roku.*

Roční předplatné ASPI Navigátor Insolvenční řízení: 2 500 Kč bez DPH pro 1 uživatele

ASPI Navigátor Katastr nemovitostí

Názorně provede základními procesy podle katastrálního zákona a vnitřních předpisů ČÚZK.

***Mgr. David Vávra** – právník Kanceláře veřejného ochránce práv, kde se dlouhodobě specializuje na problematiku katastru nemovitostí.*

Tento Navigátor je nedílnou součástí specializace Občanské právo hmotné a procesní II (strana 16).

ASPI Navigátor Občanský soudní řád

Komplexní průvodce průběhem nalézacího a vykonávacího řízení podle občanského soudního řádu propojený na aktuální předpisy, komentáře a relevantní judikaturu. Postupy jsou zpracovány s důrazem na všechny strany procesního vztahy a doplněny o poznatky z právní praxe.

Zpracování týmem právníků advokátní kanceláře PRK Partners vedli odborní garanti:

Mgr. Robert Němec, LL.M. / Mgr. Michal Sylla / Mgr. Lada Austová.

***Advokátní kancelář PRK Partners** je pravidelně uváděna jako velmi doporučovaná advokátní kancelář v kategorii Řešení sporů a arbitráže v rámci soutěže Právnická firma roku, v této oblasti je doporučována řadou mezinárodních direktorářů včetně Chambers Europe a The Legal 500 (EMEA).*

Roční předplatné ASPI Navigátor Občanský soudní řád: 3 500 Kč bez DPH pro 1 uživatele

ASPI Navigátor Obecné nařízení o ochraně osobních údajů (GDPR)
ASPI Navigátor Obecné nařízení o ochraně osobních údajů (GDPR) – veřejná správa

Nařízení Evropského parlamentu a Rady (EU) 2016/679 přináší zvýšenou ochranu osobních údajů a jejich správcům a zpracovatelům hrozí riziko sankcí při nesplnění povinností. Navigátor přehlednou formou grafického zobrazení a výkladem srozumitelně seznámí se všemi postupy nařízení, ušetří čas a pomůže minimalizovat riziko pochybení při jeho aplikaci do praxe.

Zpracoval tým odborníků advokátní kanceláře PRK Partners: JUDr. Jaroslav Škubal a Mgr. Zbyněk Loebl, LL.M.

Roční předplatné ASPI Navigátor Obecné nařízení o ochraně osobních údajů (GDPR): 3 500 Kč bez DPH pro 1 uživatele
Roční předplatné ASPI Navigátor Obecné nařízení o ochraně osobních údajů (GDPR) – veřejná správa: 3 500 Kč bez DPH pro 1 uživatele

ASPI Navigátor Pracovní právo

Krok za krokem provede všemi postupy, se kterými se ve vztazích mezi zaměstnancem a zaměstnavatelem setkáte. Poskytne řešení, jak v konkrétní situaci správně postupovat díky propojení na aktuální předpisy, komentáře, judikaturu a vzory.

***Mgr. Barbora Suchá** – advokátka ve společnosti YE Law Česká republika. Speializuje se na pracovní právo a související oblasti, věnuje se lektorské a publikační činnosti.*

Roční předplatné ASPI Navigátor Pracovní právo: 1 500 Kč bez DPH pro 1 uživatele

N *Zařazeno v roce 2019 a 2020*

N ASPI Navigátor Přestupky

Přehledně a komplexně provede zákonem o odpovědnosti za přestupky a řízení o nich (250/2016 Sb.). Zpracované jsou postupy od zahájení řízení z moci úřední, evidenci přestupků, námitkové řízení až po přezkumné řízení.

Zpracoval kolektiv pracovníků advokátní kanceláře Brož & Sokol & Novák pod vedením odborných garantů:

***JUDr. Tomáš Sokol** – poskytuje právní služby v práva civilního i trestního. Je členem Komise pro rekodifikaci trestního řádu, zakládajícím členem a prezidentem Unie obhájců ČR, zkušebním komisařem pro trestní právo.*

***JUDr. Jiří Novák ml.** – v rámci své advokátní praxe poskytuje právní služby především v oblasti práva občanského, obchodního a trestního, zastupuje a obhajuje klienty před soudy ČR.*

***JUDr. Iva Němcová** – věnuje se zejména trestnímu právu se zaměřením na ekonomickou kriminalitu.*

Roční předplatné ASPI Navigátor Přestupky: 1 500 Kč bez DPH pro 1 uživatele

ASPI Navigátor Rozhodčí řízení

Komplexní nástroj, který pomůže k rychlejšímu a efektivnějšímu vyřešení sporů. Spolehlivě provede všemi postupy podle zákona o rozhodčím řízení a řádu Rozhodčího soudu při Hospodářské komoře ČR a Agrární komoře ČR.

Zpracoval tým partnerů advokátní kanceláře ROWAN LEGAL.

***JUDr. Ing. Miloš Olík, LL.M.** – rozhodce Rozhodčího soudu HK ČR a AK ČR a několika mezinárodních rozhodčích soudů (LCIA, HKIAC, VIAC). V Rowan Legal je vedoucím specializace Řešení sporů a ve své praxi se zaměřuje na investiční spory, mezinárodní obchodní arbitráže a různé formy alternativního řešení.*

***Mgr. Michal Nulíček, LL.M.** – specializuje se na oblast klasického soudního a rozhodčího řízení, i na oblast správního soudnictví, kde uplatňuje znalosti soutěžního práva a insolvenčního řízení. Je rozhodcem zapsaným v seznamu rozhodců vedeným Ministerstvem spravedlnosti ČR pro rozhodování sporů ze spotřebitelských smluv.*

***Advokátní kancelář ROWAN LEGAL** získala ocenění Právnická firma roku 2020 – Velmi doporučovaná firma v kategorii Řešení sporů a arbitráže.*

Tento Navigátor je nedílnou součástí specializace Rozhodčí řízení (strana 20).

N ASPI Navigátor Správní řád

Komplexně získáte ucelený přehled o průběhu řízení podle správního řádu, zejména o řízení vedené správním orgánem prvního stupně a odvolací řízení. Spolehlivě provede i mimořádnými opravnými prostředky a složitějšími úseky v rámci správních řízení (např. řešení námitky podjatosti). Postupy zpracovány s důrazem na všechny strany procesního vztahu, doplňovány o zásadní judikaturu.

***Mgr. David Vávra** – právník Kanceláře veřejného ochránce práv, dlouhodobě se věnuje správnímu řízení.*

Roční předplatné ASPI Navigátor Správní řád: 2 500 Kč bez DPH pro 1 uživatele

ASPI Navigátor Svobodný přístup k informacím

Názorně provede uživatele procesy podle zákona č. 106/1999 Sb., zejména procesy souvisejícími s podáním žádosti a stížnosti a postupem při nečinnosti správního orgánu.

***Mgr. David Vávra** – právník Kanceláře veřejného ochránce práv, který se dlouhodobě specializuje na problematiku zákona o svobodném přístupu k informacím.*

Tento Navigátor je nedílnou součástí specializace Správní právo – obecné předpisy (strana 21).

ASPI Navigátor Trestní řád

Přehlednou a ucelenou formou grafického zobrazení a propojení na aktuální právní předpisy, komentáře, výklady a judikaturu komplexně seznámí s celým průběhem trestního řízení.

Zpracoval kolektiv pracovníků advokátní kanceláře Brož & Sokol & Novák pod vedením odborných garantů:

***JUDr. Tomáš Sokol** – poskytuje právní služby v práva civilního i trestního. Je členem Komise pro rekodifikaci trestního řádu, zakládajícím členem a prezidentem Unie obhájců ČR, zkušebním komisařem pro trestní právo.*

***JUDr. Jiří Novák ml.** – v rámci své advokátní praxe poskytuje právní služby především v oblasti práva občanského, obchodního a trestního, zastupuje a obhajuje klienty před soudy ČR.*

*Oba garanti jsou společníky advokátní **kanceláře Brož & Sokol & Novák**, která získala ocenění Právnická kancelář roku v kategorii Trestní právo 2010–2020 .*

Roční předplatné ASPI Navigátor Trestní řád: 3 500 Kč bez DPH pro 1 uživatele

*Nedílnou součástí předplatného je i Navigátor **Trestní odpovědnost právnických osob**.*

N *Zařazeno v roce 2019 a 2020*

N ASPI Navigátor Trestní odpovědnost právnických osob

Spolehlivě provede všemi postupy řízení o kolektivní odpovědnosti za protiprávní jednání v oblasti trestního práva.

*Zpracoval kolektiv pracovníků advokátní kanceláře Brož & Sokol & Novák pod vedením odborných garantů **JUDr. Tomáše Sokola** a **JUDr. Jiřího Nováka ml.** Oba garanti jsou společníky advokátní **kanceláře Brož & Sokol & Novák**, která získala ocenění Právnická kancelář roku v kategorii Trestní právo 2010–2020.*

*Tento Navigátor je nedílnou součástí **ASPI Navigátor Trestní řád**.*

ASPI Navigátor Veřejná podpora

Srozumitelně provede poskytovatele nejčastějším procesy v oblasti veřejné podpory a pomůže eliminovat rizika spojená s poskytnutím protiprávní podpory. Usnadní identifikaci veřejné podpory a pomůže vybrat nejvhodnější nástroj.

***Mgr. Simona Eichlerová** – specializovaný právník řídícího orgánu operačního programu s odpovědností za tzv. notifikaci a nastavení modelů čerpání dotací v souladu s pravidly veřejné podpory.*

***Mgr. Milan Bumbálek** – působil jako ředitel odboru veřejné podpory na ÚOHS, zde se podílel na přípravě nových evropských předpisů v rámci rozsáhlé modernizace veřejné podpory. Věnuje se lektorské činnosti v oblasti veřejné podpory a služeb obecného hospodářského zájmu a spolupráci s poskytovateli.*

Roční předplatné ASPI Navigátor Veřejná podpora: 2 500 Kč bez DPH pro 1 uživatele

ASPI Navigátor Vymáhání pohledávek

Přehledné grafy s vysvětlením srozumitelně provedou celým procesem vymožení pohledávek – od vzniku prodlení s finančním plněním až do úplného vymožení dluhu.

***Mgr. Iveta Jančová** – působí v advokátní kanceláři Brož & Sokol & Novák, kde se specializuje především na problematiku vymáhání individuálních pohledávek a vyřizování hromadné agendy spotřebitelských smluv a vymáhání těchto pohledávek.*

Roční předplatné ASPI Navigátor Vymáhání pohledávek: 1 500 Kč bez DPH pro 1 uživatele

ASPI Navigátor Zadávání veřejných zakázek

Přehlednou formou grafického zobrazení a propojení na právní předpisy, komentáře, judikaturu, vzory dokumentů a judikaturu vysvětlí jednotlivá ustanovení zákona č. 134/2016 Sb., o zadávání veřejných zakázek.

Autorský tým z advokátní kanceláře ROWAN LEGAL se dlouhodobě specializuje na oblast veřejných financí a podílel se také na přípravě zákona o zadávání veřejných zakázek. Advokátní kancelář ROWAN LEGAL získala ocenění Právnická firma roku 2020 – Velmi doporučovaná firma v kategorii Veřejné zakázky

***JUDr. Vilém Podešva, LL.M.** – vedoucí specializace veřejných investic AK ROWAN LEGAL, přední expert v oblasti práva veřejných zakázek a projektů.*

***Mgr. Lukáš Sommer** – specializuje se na komplexní právní poradenství v oblasti veřejných zakázek.*

***Mgr. Michal Kožár, Dip.CL.** – specialista v oblasti veřejných investic.*

Roční předplatné ASPI Navigátor Zadávání veřejných zakázek: 2 500 Kč bez DPH pro 1 uživatele

Součástí předplatného je také ASPI Navigátor Veřejné zakázky podle zákona 137/2006 Sb.

N ASPI Navigátor Zaměstnávání a pobyt cizinců

Přehledně a uceleně zpracovává aktuální téma – vysvětluje jednotlivé typy pobytových oprávnění za účelem výdělečné činnosti cizince na území ČR (zaměstnanecké karty). Chronologicky popisuje a zobrazuje celý proces od podání žádosti do vydání oprávnění spolu s nutnými náležitostmi a lhůtami.

***JUDr. Daniela Murad** – specialistka na evropské právo, právní konzultantka ve společnosti PwC Česká republika v týmu Global Visa Solution a pravidelně přednáší.*

***Ing. Jana Zelová** – pracuje ve společnosti PwC Česká republika, kde se věnuje oblasti poskytování imigračního poradenství a pracovněprávním záležitostem při zaměstnávání cizinců v ČR.*

Roční předplatné ASPI Navigátor Zaměstnávání a pobyt cizinců: 1 500 Kč bez DPH pro 1 uživatele

ASPI Navigátor Životní prostředí

Díky propojení s aktuálními právními předpisy a relevantní judikaturou získá uživatel ucelenou představu nejen o stěžejních procesech EIA a SEA, ale také o vydávání různých rozhodnutí, závazných stanovisek a stanovisek podle předpisů z oblasti ochrany přírody a krajiny, ochrany lesa, vod, hornické činnosti, nakládání s odpady a podobně.

***Mgr. Vojtěch Vomáčka, Ph.D., LL.M.** – odborný asistent na Katedře práva životního prostředí a pozemkového práva PrF MU a poradce ve věcech životního prostředí a práva Evropské unie v Oddělení dokumentace a analytiky na NSS.*

***Mgr. Jakub Hanák, Ph.D. & Ph.D.** – odborný asistent na Katedře práva životního prostředí a pozemkového práva PrF MU. Působí také jako pracovník znaleckého ústavu. Vedle bohaté publikační a jiné vědecké činnosti též přednáší.*

***Mgr. Jakub Strouhal** – doktorand na Katedře práva životního prostředí a pozemkového práva PrF MU a pracuje jako firemní právník.*

Roční předplatné ASPI Navigátor Životní prostředí: 2 500 Kč bez DPH pro 1 uživatele

N *Zařazeno v roce 2019 a 2020*

Technické normy ČSN

DOPORUČUJEME

Technické normy exkluzivně v ASPI

ČESKÁ AGENTURA PRO STANDARDIZACI

S technickými normami pracujete tak, jak jste zvyklí přímo v ASPI.

Díky propojení technických norem s ASPI získáte řadu výhod.

- Potřebnou normu snadno vyhledáte podle čísla / názvu / klíčových slov
- Texty norem jsou prakticky provázány s ostatními dokumenty v ASPI (například nařízení vlády ČR, předpisy EU)
  - Přímo v detailu každé normy získáte informace o souvisejících předpisech i dalších normách
  - V detailu konkrétního dokumentu odkaz do související normy

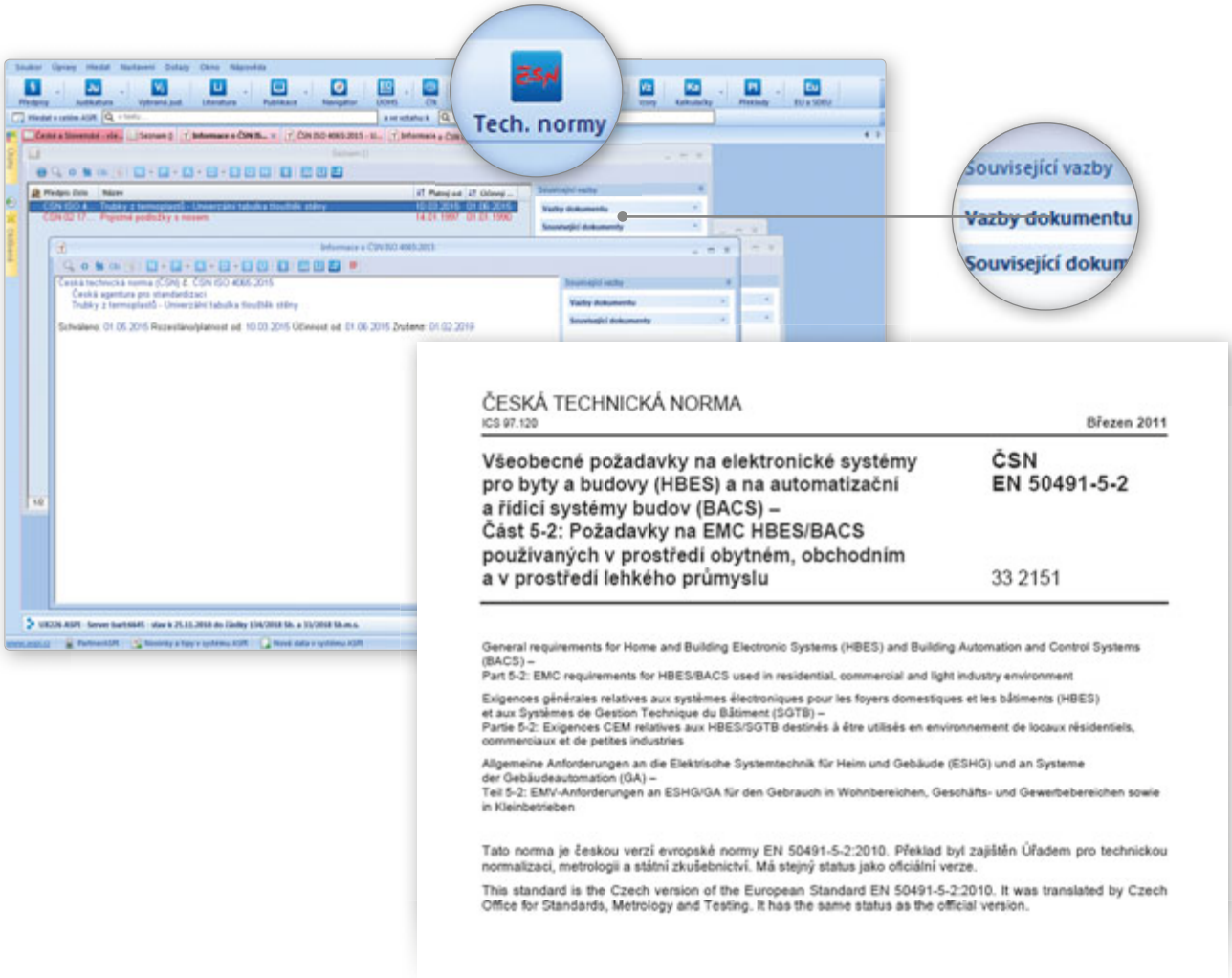

Roční předplatné Technické normy ČSN: 2 000 Kč bez DPH pro 1 uživatele.
Pro více uživatelů poskytujeme multilicenční slevu.

Pro zobrazování dokumentů norem je třeba mít v prohlížeči instalovaný Acrobar Reader zabezpečovací plugin.

Dokument nelze exportovat a tisknout.

Pro uživatele, kteří nemají Technické normy ČSN předplacené, jsou k dispozici bibliografické informace o normě (platí pouze pro předplatitele od roku 2019).

Pro více informací kontaktujte obchodního poradce Wolters Kluwer

Expertní databáze rozhodnutí ÚOHS ve věci veřejných zakázek

Nástroj pro všechny účastníky veřejných zakázek, který usnadňuje orientaci v rozhodovací praxi ÚOHS

Umožňuje na jednom místě sledovat celý průběh řízení shrnutý do jednoho případu – od podání na ÚOHS, odvolání, rozhodnutí soudů až po konečné rozhodnutí ÚOHS.

Jste zadavatel a chystáte se zadávat veřejnou zakázku?

Databáze vám umožní snadno a rychle vyhledat požadovanou problematiku s uceleným právním názorem ÚOHS, případně správních soudů, a díky tomu eliminujete riziko sporů.

Jste dodavatel a chystáte se účastnit zadávacího řízení?

Prostřednictvím vyhledávání jednoduše zobrazíte obdobné veřejné zakázky, zjistíte, proti čemu se ohrazovali vaši konkurenti a jak byli úspěšní.

Jste advokát řešící sporné veřejné zakázky?

Vzájemně propojené kauzy řešené ÚOHS a soudní rozhodnutí vám pomohou se zorientovat v případech sporných zakázek. Související judikatura je propojena s jednotlivými případy. Získáte komplexní přehled o sporné veřejné zakázce v souvislostech.

Konkrétní veřejnou zakázku snadno vyhledáte podle různých kritérií:

- klíčových slov
- faktického předmětu
- navrhovatele nebo zadavatele
- typu nápravného opatření
- povahy ukončení správního řízení a dalších

Databáze v současné době obsahuje více než 5 000 vybraných kauz (případů), což reprezentuje více než 7 300 rozhodnutí.

Je pravidelně aktualizována a doplňována o pravomocná rozhodnutí ÚOHS a rozhodnutí KS a NSS.

Roční předplatné Expertní databáze rozhodnutí ÚOHS ve věci veřejných zakázek: 7 900 Kč bez DPH pro 1 uživatele.

S nabídkou předplatného vás seznámí obchodní poradce Wolters Kluwer

Vzory PRK Partners

Specializované komentované vzory od advokátní kanceláře PRK Partners

320 vzorů zpracovaných renomovanou advokátní kanceláří PRK Partners

P / R / K
ADVOKÁTNÍ KANCELÁŘ

Specializované vzory právních dokumentů vycházející ze standardů využívaných při rozsáhlejších obchodních transakcích předními advokátními kancelářemi.

Vzory byly vytvořeny týmem složeným jak z praktiků specializujících se na danou právní oblast, tak i akademiků – spolutvůrců soukromoprávních předpisů.

Vzory jsou vzájemně provázané, vyznačují se **jednotnou strukturou** a **srozumitelným stylem** právního vyjadřování.

Řada vzorů obsahuje alternativy, pomocí nichž lze jeden vzor využít pro více řešených situací.
Složitější vzory jsou opatřeny jasným výkladem a praktickými poznámkami.

Vzory nabízí **komfortní stažení do MS Word** a díky využití automatických stylů a křížových odkazů **výrazně šetří uživatelům čas.**

Vzory jsou **průběžně aktualizovány** v závislosti na legislativních změnách a vývoji tržní praxe.

Nejžádanější vzory nabízíme v **anglické a české verzi**.

Dokumenty jsou seřazené do následujících tematických okruhů:

Komentované vzory v české verzi	Cena ročního předplatného
▪ Akciová společnost (40 vzorů)	1 950 Kč
▪ Nájmy, nemovité věci (33 vzorů)	1 550 Kč
▪ Postoupení, ukončení závazků (23 vzorů)	900 Kč
▪ Prodej podílu ve společnosti (15 vzorů)	2 750 Kč
▪ Společnost s ručením omezeným (41 vzorů)	1 550 Kč
Komentované vzory v anglické a české verzi	
▪ Join-stock company / Akciová společnost (40 vzorů)	5 390 Kč
▪ Limited liability company / Společnost s ručením omezeným (40 vzorů)	4 990 Kč

Všechny ceny jsou uvedeny bez DPH a pro 1 uživatele.

Komentované vzory v české verzi **Obecné nařízení o ochraně osobních údajů – GDPR** (45 vzorů) a **Obecné nařízení o ochraně osobních údajů – GDPR – Veřejná správa** (43 vzory) jsou nedílnou součástí specializací Ochrana osobních údajů (GDPR) (str. 17) a Ochrana osobních údajů (GDPR) – Veřejná správa (str. 17).

PRŮBĚŽNĚ AKTUALIZOVÁNO

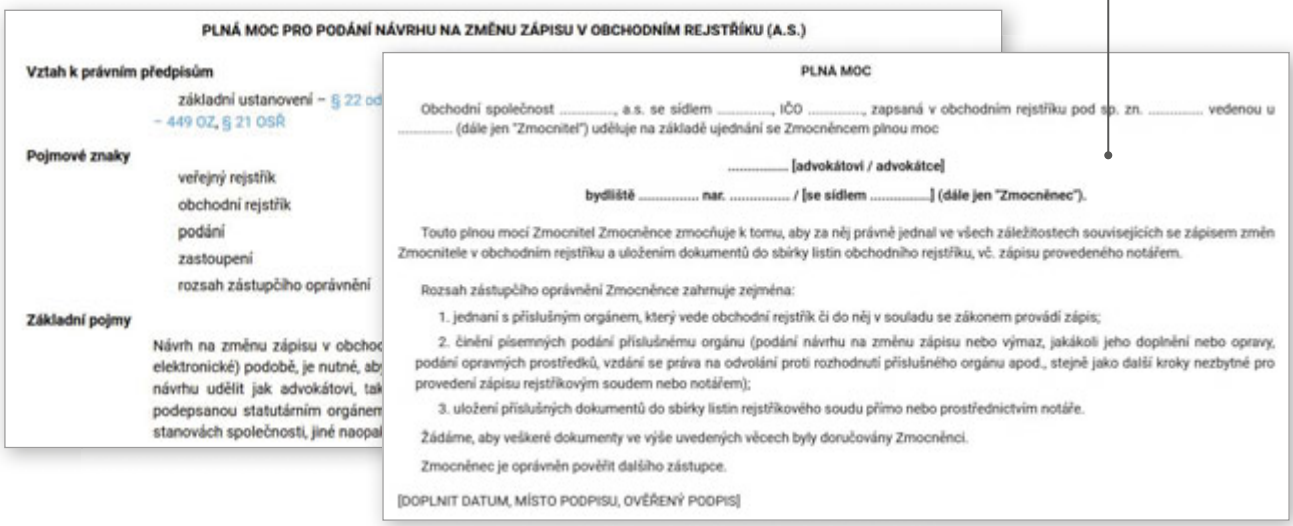
PLNÁ MOC PRO PODÁNÍ NÁVRHU NA ZMĚNU ZÁPISU V OBCHODNÍM REJSTŘÍKU (A.S.)

Vztah k právním předpisům

základní ustanovení – § 22 od
– 449 OZ, § 21 OSŘ

Pojmové znaky

veřejný rejstřík
obchodní rejstřík
podání
zastoupení
rozsah zástupčího oprávnění

Základní pojmy

Návrh na změnu zápisu v obchoc
elektronické) podobě, je nutné, aby
návrhu udělit jak advokátovi, tak
podepsanou statutárním orgánem
stanovách společnosti, jiné naopa

PLNÁ MOC

Obchodní společnost ....., a.s. se sídlem ....., IČO ....., zapsaná v obchodním rejstříku pod sp. zn. ..... vedenou u ..... (dále jen "Zmocnitel") uděluje na základě ujednání se Zmocněncem plnou moc

..... [advokátovi / advokátce]

bydliště ..... nar. ..... / [se sídlem .....] (dále jen "Zmocněnec").

Touto plnou mocí Zmocnitel Zmocněnce zmocňuje k tomu, aby za něj právně jednal ve všech záležitostech souvisejících se zápisem změn Zmocnitele v obchodním rejstříku a uložením dokumentů do sbírky listin obchodního rejstříku, vč. zápisu provedeného notářem.

Rozsah zástupčího oprávnění Zmocněnce zahrnuje zejména:

1. jednání s příslušným orgánem, který vede obchodní rejstřík či do něj v souladu se zákonem provádí zápis;
2. činění písemných podání příslušnému orgánu (podání návrhu na změnu zápisu nebo výmaz, jakákoli jeho doplnění nebo opravy, podání opravných prostředků, vzdání se práva na odvolání proti rozhodnutí příslušného orgánu apod., stejně jako další kroky nezbytné pro provedení zápisu rejstříkovým soudem nebo notářem);
3. uložení příslušných dokumentů do sbírky listin rejstříkového soudu přímo nebo prostřednictvím notáře.

Žádáme, aby veškeré dokumenty ve výše uvedených věcech byly doručovány Zmocněnci.

Zmocněnec je oprávněn pověřit dalšího zástupce.

[DOPLNIT DATUM, MÍSTO PODPISU, OVĚŘENÝ PODPIS]

S nabídkou předplatného Vzorů PRK Partners vás seznámí obchodní poradce Wolters Kluwer

Přeložená legislativa

Zbavte se starostí s hledáním kvalitních překladů!

Překlady nejvýznamnějších právních předpisů do anglického a německého jazyka s průběžnou aktualizací v ASPI.

Překlad vzniká ve spolupráci s advokátními kancelářemi, certifikovaným předkladatelským týmem a s korekturou rodilého mluvčího. Při vzniku textu se dbá především na správnost překladu a v celém textu se používají ustálené výrazy. Po novelizaci předpisů je překlad aktualizován.

Překladatelská společnost Aspena má s překlady právních textů zkušenosti již od roku 1995 a je držitelem řady certifikátů.

A Přeložená legislativa – německý jazyk	Cena ročního předplatného
▪ Daňové předpisy ▪ Daňový řád – Abgabenordnung (280/2009 Sb.) ▪ Zákon o dani z přidané hodnoty – Gesetz über die Mehrwertsteuer (235/2004 Sb.) ▪ Zákon o daních z příjmů – Einkommen- und Körperschaftsteuergestz (586/1992 Sb.)	3 000 Kč
▪ Občanské právo ▪ Občanský zákoník – Bürgerliches Gesetzbuch (89/2012 Sb.) ▪ Zákon o mezinárodním právu soukromém – Gesetz über das Internationale Privatrecht (91/2012 Sb.)	3 000 Kč
▪ Obchodní korporace ▪ Zákon o obchodních korporacích – Gesetz über Handelskorporationen (90/2012 Sb.) ▪ Zákon o přeměnách obchodních společností a družstev – Gesetz über die Umwandlung von Handelsgesellschaften und Genossenschaften (125/2008 Sb.)	3 000 Kč
▪ Veřejné zakázky ▪ Zákon o ochraně hospodářské soutěže – Wettbewerbsschutzgesetz (143/2001 Sb.) ▪ Zákon o veřejných zakázkách – Gesetz über öffentliche Aufträge (137/2006 Sb.) ▪ Zákon o zadávání veřejných zakázek – Gesetz über die Vergabe von öffentlichen Aufträgen (134/2016 Sb.)	2 500 Kč
▪ Zákon o kolektivním investování – Gesetz über kollektive Kapitalanlagen (189/2004 Sb.)	1 000 Kč
▪ Zákon směnečný a šekový – Wechsel- und Scheckgesetz (191/1950 Sb.)	1 000 Kč
▪ Zákoník práce – Arbeitsgesetzbuch (262/2006 Sb.)	1 000 Kč

A Přeložená legislativa – anglický jazyk	Cena ročního předplatného
▪ Autorský zákon – Copyright Act (121/2000 Sb.)	1 000 Kč
▪ Daňové předpisy ▪ Daňový řád – Tax Regulations (280/2009 Sb.) ▪ Zákon o dani z přidané hodnoty – Act of Value Added Tax (235/2004 Sb.) ▪ Zákon o daních z příjmů – Act of Income Taxes (586/1992 Sb.) ▪ Zákon o mezinárodní spolupráci při správě daní – Act on international cooperation in tax administration (164/2013 Sb.)	3 500 Kč
▪ Insolvenční zákon – Insolvency Law (182/2006 Sb.)	1 000 Kč
▪ Občanské právo ▪ Občanský soudní řád – Civil Procedure Code (99/1963 Sb.) ▪ Občanský zákoník – Civil Code (89/2012 Sb.) ▪ Zákon o mezinárodním právu soukromém – Act Governing Private International Law (91/2012 Sb.)	3 000 Kč
▪ Správní řád – Administrative Procedure Code (500/2004 Sb.)	1 000 Kč
▪ Trestní právo ▪ Trestní řád – Code of Criminal Procedure (141/1961 Sb.) ▪ Trestní zákoník – Penal Code (40/2009 Sb.)	3 000 Kč
▪ Veřejné zakázky ▪ Zákon o ochraně hospodářské soutěže – Act on the Protection of Competition (143/2001 Sb.) ▪ Zákon o veřejných zakázkách – Act on Public Procurement (137/2006 Sb.) ▪ Zákon o zadávání veřejných zakázek – Act of Public Procurement (134/2016 Sb.)	2 500 Kč
▪ Zákon o obchodních korporacích – Business Corporation Act (90/2012 Sb.)	1 000 Kč
▪ Zákon o účetnictví – Accounting Act (563/1991 Sb.)	1 000 Kč
▪ Zákon směnečný a šekový – Bill of Exchange and Cheque Act (191/1950 Sb.)	1 000 Kč
▪ Zákoník práce – Labour Code (262/2006 Sb.)	1 000 Kč

A *Průběžná aktualizace titulu*

Všechny ceny jsou uvedeny bez DPH a pro 1 uživatele.

Občanský zákoník (40/1964 Sb.) Civil Code je součástí specializace Občanské právo hmotné a procesní II
Obchodní zákoník (513/1991 Sb.) Commercial Code/Handelsgesetzbuch je součástí specializace Právo obchodních korporací

Tituly partnerských nakladatelství

Monografie

Nakladatelství Auditorium – Objednat lze jen předplatné balíčku všech monografií.

AUDITORIUM

Cena ročního předplatného: 1 490 Kč bez DPH pro 1 uživatele

... právo, jazyk a příběh / Bankovní regulace a dohled / Condictiones: Ke kořenům bezdůvodného obohacení / Česká parlamentní kultura / Dějiny československého práva 1945-1989 / Elektronické cenné papíry / Transparentnost korporátních struktur společností / Internet a proměny práva / Jaderné právo / Jaderné právo a právní futurismus. Jaderné technologie budoucnosti a jejich právní úprava. / Judikatura a právní argumentace / Konfiskace, pozemkové reformy a vyvlastnění v československých dějinách 20. století / Listina základních práv Evropské unie / Menšiny a právo v České republice / Menšiny, vysoké školy a právo. / Metody a zásady interpretace práva / Metody a zásady interpretace práva, 2. vydání / Migrace a kulturní konflikty / Monofrafie Auditorium Výjimečné stavy a lidská práva / Občanská a lidská práva v současné době / Oběti komunistické spravedlnosti / Ochrana základních práv a svobod / Organizovaný zločin / Originární způsoby nabývání vlastnictví v římském právu a dnes / Partnerství v rozvoji obcí, měst a regionů / Pracovní právo v kontextu občanského práva / Právní principy a právní argumentace / Právnická dvouletka. Rekodifikace práv. řádu, justice, správy v 50.letech / Právo na pomezí diktatury a demokracie: vyrovnání s totalitní minulostí po 89 / Předsmluvní odpovědnost / Příběh moderního práva / Rekodifikace trestního práva procesního v letech 1948–1950 / Římské právo v občanském zákoníku / Sociální integrace cizinců / Sociální stát v Československu / Sportovní právo / Sportovní právo s mezinárodním prvkem / Státní zastupitelství ve světle proměn / Svoboda projevu / Usucapio / Úvod do mezinárodního práva veřejného, 2. doplněné vydání / Zpravodajské služby

Časopisy

Konkursní noviny	Cooper Press, spol. s.r.o.	Cena ročního předplatného: 960 Kč bez DPH pro 1 uživatele
Obchodní právo	Wolters Kluwer	Nedílná součást specializace Občanské právo hmotné a procesní II (str. 16)
Právník	Ústav státu a práva ČR, ZČU Plzeň	Cena ročního předplatného: 1 080 Kč bez DPH pro 1 uživatele
N **Právní rádce**	Economia	Cena ročního předplatného: 1 600 Kč bez DPH pro 1 uživatele

Předplatitelé Právního rádce mohou požádat o bezplatnou aktivaci přístupu k časopisu v ASPI na emailu: predplatne@economia.cz

N **Právo v přepravě a zasilatelství**	Wolters Kluwer	Nedílná součást specializace Doprava (str. 11)
N **Průmyslové vlastnictví**	Úřad průmyslového vlastnictví	Nedílná součást specializace Duševní vlastnictví (str. 12)

N *Zařazujeme v roce 2021* N *Zařazeno v roce 2019 a 2020*

DOPORUČUJEME

PRÁVNÍ RÁDCE
exkluzivně v ASPI

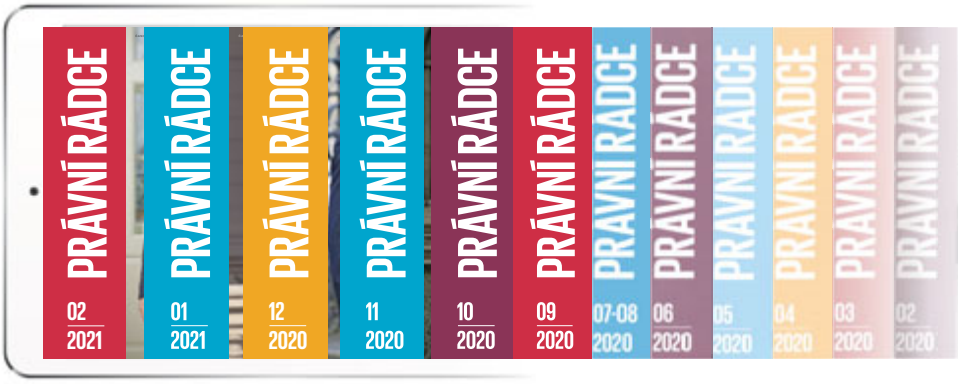

Monitor legislativního procesu ASPI Online

Přehled o všech připravovaných zákonech, vyhláškách a jejich novelách

- Souhrnný přehled informací o změnách v legislativním procesu
- Notifikace o změnách zasílané emailem obsahující krátkou nebo dlouhou anotaci
- Informace o změnách přímo u zobrazeného předpisu

Komplexní přehled o změnách v legislativním procesu

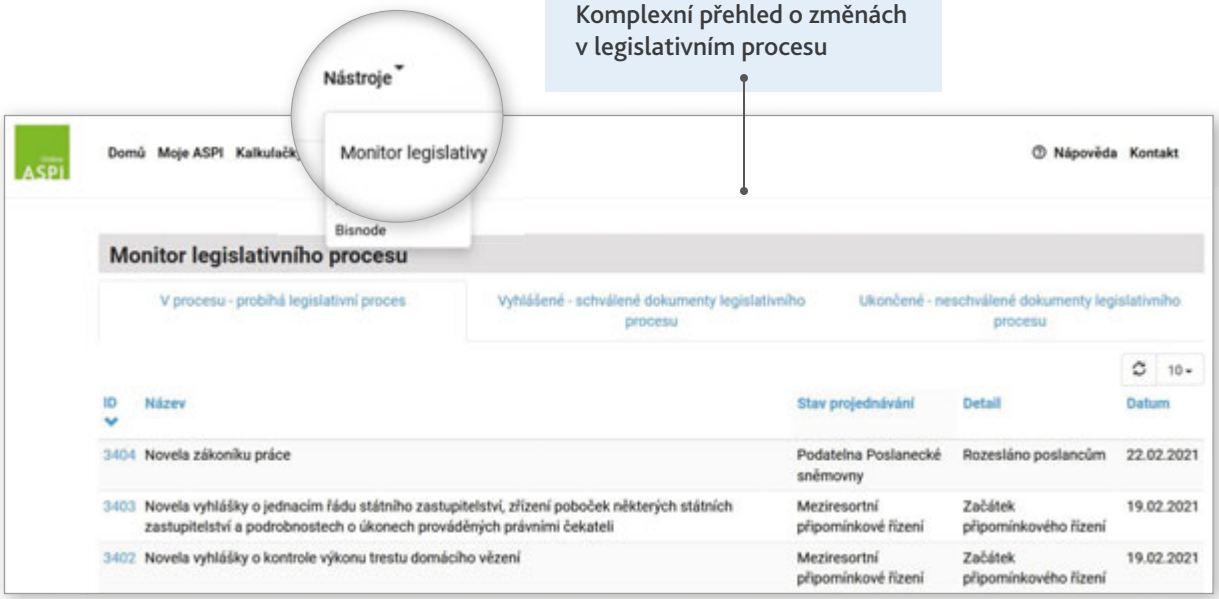

Souhrnné informace o změnách v legislativním procesu zasílané emailem

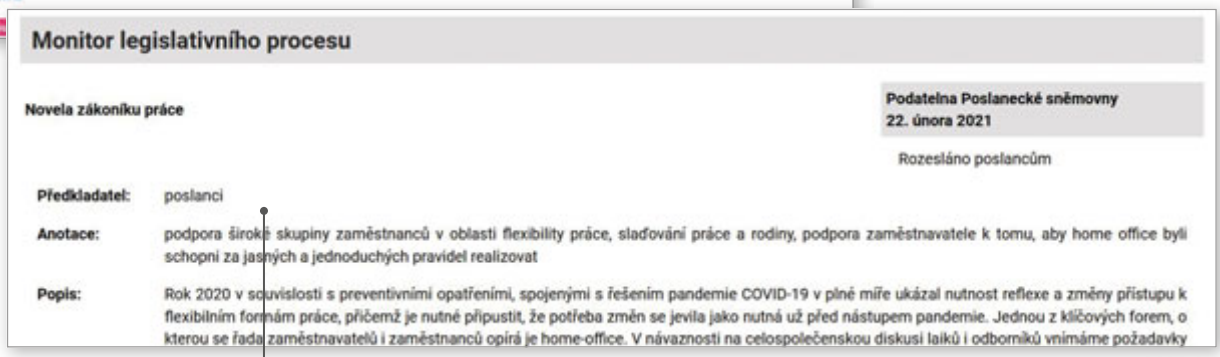

Vysvětlení navrhovaných právních úprav a zobrazení fází legislativního procesu

Roční předplatné Monitor legislativního procesu: 2 990 Kč bez DPH pro 1 uživatele

Monitor legislativního procesu je k dispozici všem předplatitelům služby ASPI Online. Bližší informace si vyžádejte u obchodního poradce Wolters Kluwer

Poradna pro obce – otázky a odpovědi

DOPORUČUJEME

3 000 životních situací obcí a příspěvkových organizací ve formě otázek a odpovědí.

Odpovědi na položené dotazy vypracovávají odborníci z KVB advokátní kancelář s.r.o. Advokátní kancelář poskytuje komplexní a spolehlivé právní zázemí pro města a obce a je specialistou na správní právo.

Odpovědi na dotazy jsou

- přiřazovány k jednotlivým ustanovením právních předpisů
- k téměř všem aktuálním právním problémům územní samosprávy
- z celého spektra činnosti územní samosprávy
- průběžně aktualizovány v závislosti na vývoji legislativy a výkladové praxe

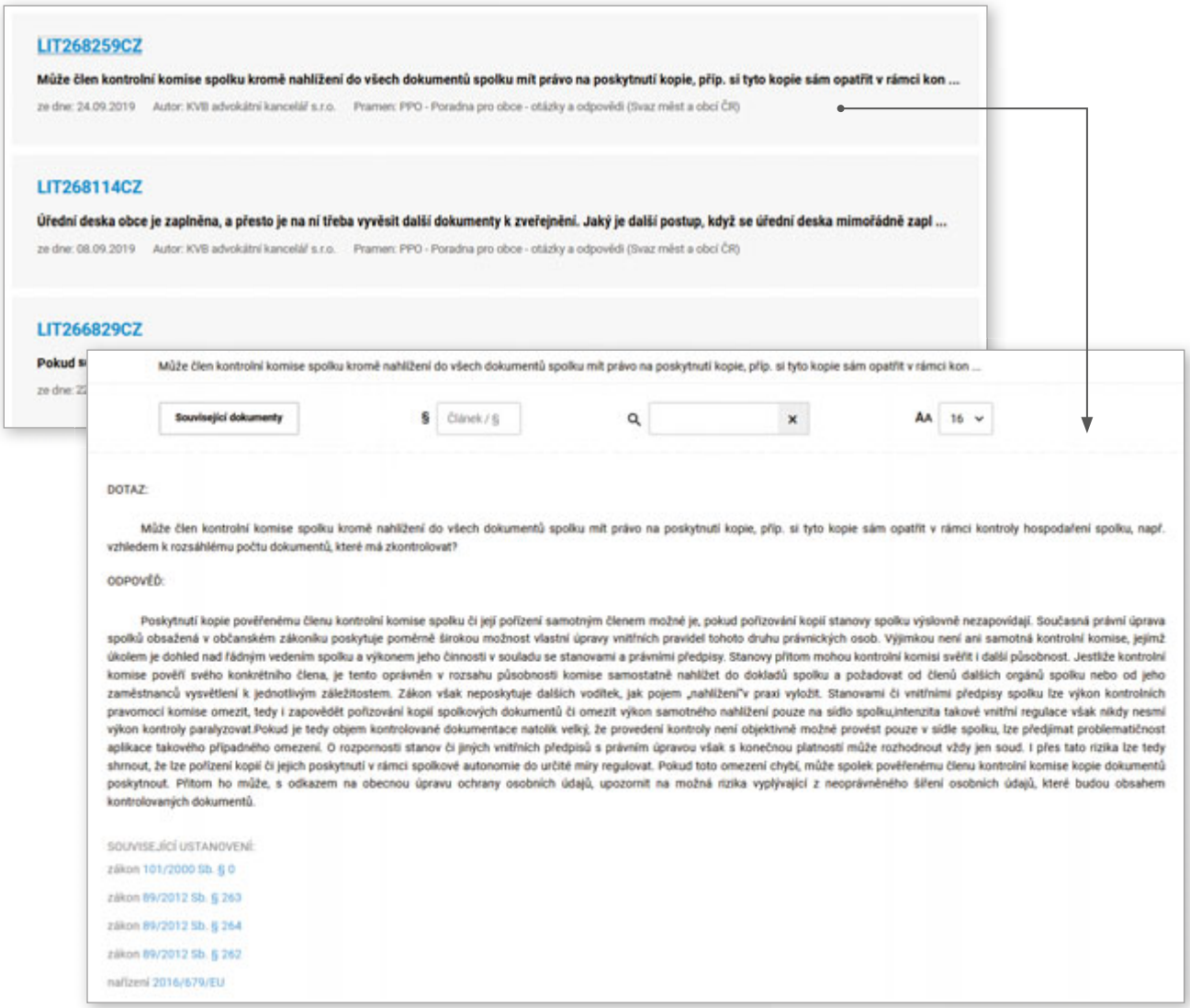

Roční předplatné Poradna pro obce – otázky a odpovědi: 2 843 Kč bez DPH pro 1 uživatele
Členům Svazu měst a obcí ČR poskytujeme dodatečnou slevu.

Dotazy a odpovědi na ně jsou přebírány z webu Poradnaproobce.cz, oficiální právní poradny Svazu měst a obcí ČR.

Pro více informací kontaktujte obchodního poradce Wolters Kluwer

Kalkulačka ASPI

Kalkulačka ASPI je nedílnou součástí ASPI a pokrývá rozsáhlou škálu různorodých výpočtů.

- úroky z prodlení
- cestovné – náhrada cestovních výdajů
- odměna advokáta – advokátní tarif
- soudní poplatky
- lhůty
- výpočet dovolené

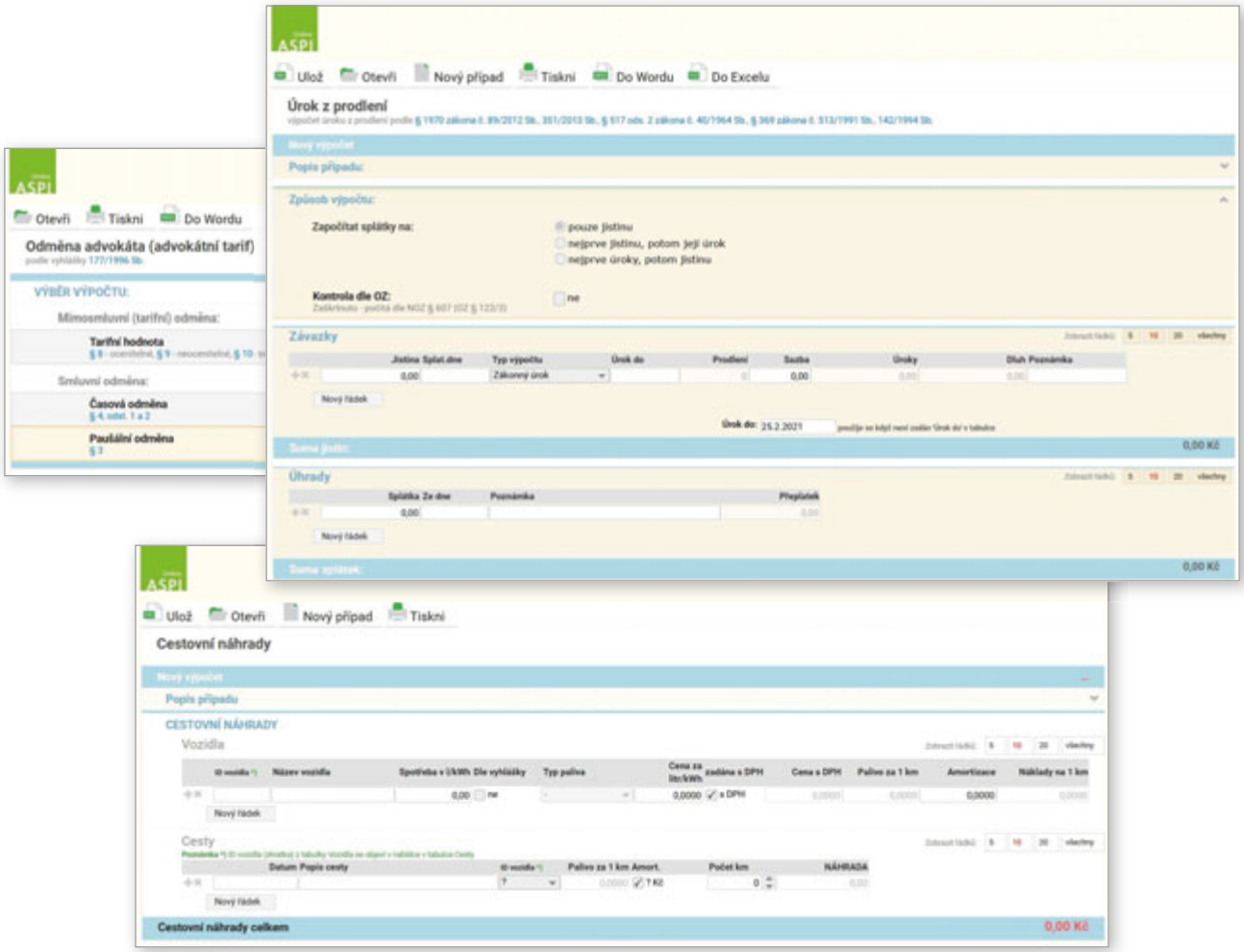

Jistota spolehlivosti výpočtů – kalkulačky jsou průběžně aktualizovány

Kalkulačku ASPI využívají soudy, ministerstva, finanční úřady, notáři, advokátní kanceláře a další státní a odborné autority.

Snadné ovládání programu

- Zadávání výpočtů je velice jednoduché a intuitivní. Výpočty se řídí dnem výpočtu, který automaticky nastavují soulad výpočtu s právním předpisem z této doby.
- Většina modulů obsahuje export výsledků do Wordu, Excelu a možnost tisku. Zadání výpočtů i v rozpracované podobě je možné uložit a později doplnit.

Výpočty dovolené a Lhůty jsou k dispozici všem uživatelům ASPI.

Roční předplatné Kalkulačka ASPI: 1 000 Kč bez DPH pro 1 uživatele

Pro více informací kontaktujte obchodního poradce Wolters Kluwer

Ekonomické informace o firmách v ČR

Registr firem, jejich rizikovosti a smluvní údaje pro tvorbu vašich smluv a dokumentů.

Na jednom místě máte k dispozici aktuální data o všech společnostech v ČR.

Služba Bisnode v ASPI umožňuje:

- zobrazit detailní ekonomické informace a sledovat události nad společnostmi
- rychle vyhledat kontaktní údaje společností: IČO, DIČ a statutární orgány
- snadno zjistit základní indikátory zdraví společnosti, včetně upozornění na případný výskyt tzv. negativní události (např. vyhlášení konkurzu, zahájení insolvenčního řízení, nespolehlivost plátce DPH)
- ušetřit čas při tvorbě smluv díky předem naformátovanému textu „smluvní strany“

Službu Bisnode – základní data o společnostech mohou bezplatně využívat všichni uživatelé ASPI.

Ekonomické informace o firmách v ČR – DETAILNÍ EKONOMICKÉ INFORMACE

- kompletní identifikační údaje firmy
- registrované adresy včetně adres poboček
- kontaktní údaje a ID datové schránky
- obory činnost (NACE) a vydaná/ukončená živnostenská oprávnění
- vlastnické a personální informace a změny
- majetkové účasti a nástupnictví
- finanční údaje (aktiva, pasiva, výnosy, náklady, vlastní kapitál, cizí zdroje, provozní výsledek hospodaření, výsledek hospodaření za období, hospodářský výsledek před zdaněním)
- negativní události (úpadek, exekuce, zapsané exekuce, insolvence, pohledávky, likvidace, zánik, záporné jmění, nespolehlivost plátce DPH)
- informace o valných hromadách a anotace z tisku

Předplatné zahrnuje 50 zobrazených reportů měsíčně.

Roční předplatné Ekonomické informace o firmách v ČR – detailní ekonomické informace: 1 990 Kč bez DPH pro 1 uživatele

Ekonomické informace o firmách v ČR – detailní ekonomické informace jsou součást volitelného obsahu partnerských společností.

Služba je v rámci ASPI napojena na databázový informační systém společnosti Bisnode, která je vedoucím evropským poskytovatelem ekonomických informací.

Bisnode čerpá data v ČR z těchto zdrojů:

Registr ekonomických subjektů, Český statistický úřad, Obchodní rejstřík včetně Sbírky listin, Obchodní věstník, ARES a ARISWEB, Ministerstvo práce a sociálních věcí, Ministerstvo spravedlnosti, Insolvenční rejstřík, dlužnické databáze, zpravodajství ČTK, ekonomický tisk, kapitálový trh (BCPP, RM-S, SCP, ČNB), informace z asociací a profesních sdružení, vlastní průzkumy, internet a ostatní otevřené zdroje.

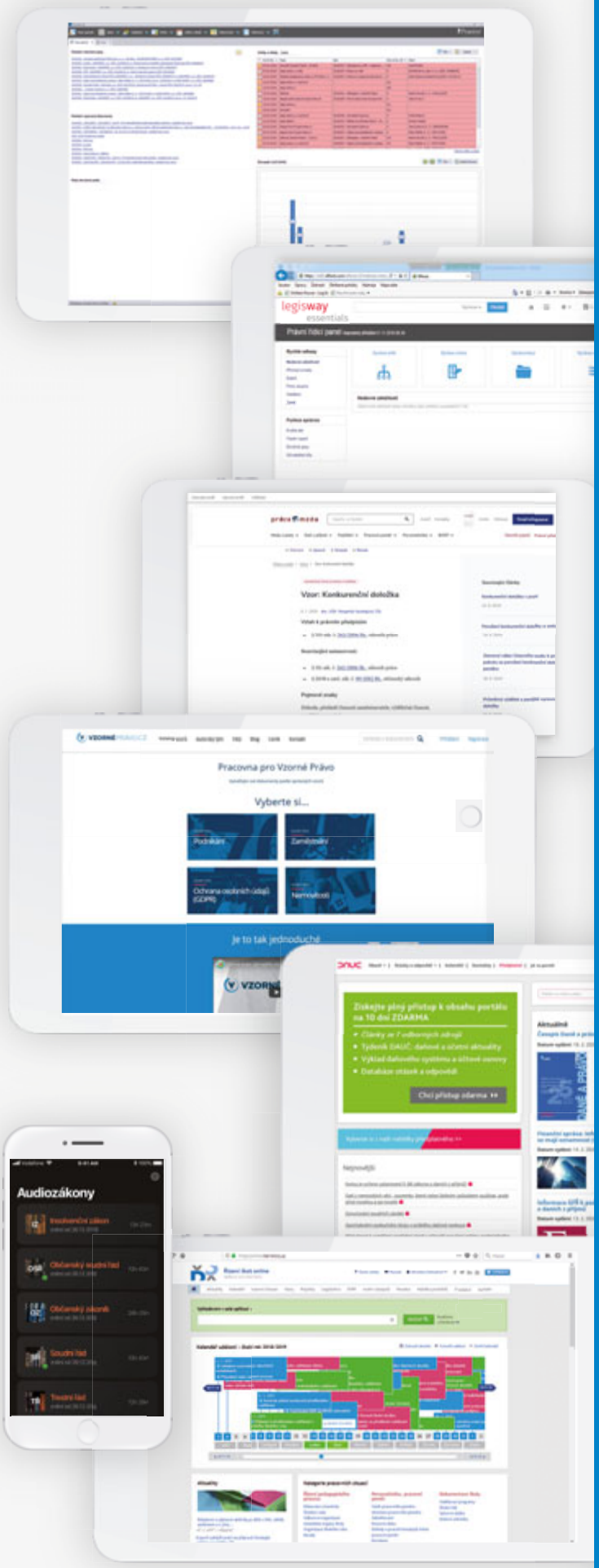

Nabídka dalších online služeb Wolters Kluwer

Komplexní systém pro efektivní řízení agendy
www.praetor-systems.cz

Vedení agendy firemního právníka
www.legisway.cz

Portál pro pracovněprávní a mzdovou praxi
www.praceamzda.cz

Interaktivní vzory smluv a dokumentů na míru
www.vzornepravo.cz

Právní předpisy ve zvukové podobě
www.audiozakony.cz

Portál daňových a účetních profesionálů
www.dauc.cz

Aplikace pro řízení školy
www.rizeniskoly.cz

TIP – PROPOJENÍ ASPI & PRAETOR

Přehledný, intuitivní, výkonný a snadno ovladatelný inovativní systém pro efektivní řízení advokátní kanceláře, daňové firmy, firmy i veřejnou správu

Praetor

Kompletní agendu máte v jednom zabezpečeném systému, který je v souladu s GDPR.

Spisová evidence

Jednoduché vedení kompletní agendy kanceláře a elektronických spisů s množstvím přehledů. Všechny potřebné informace k danému případu jsou provázané a rychle přístupné. Inteligentní kategorizace spisů pro zvýšení efektivity práce.

Adresář – správa osob a kontaktů

Podrobná a přehledná evidence, správa neomezeného množství kontaktů ke každému subjektu, možnost hromadného exportu. V mobilní aplikaci lze na uložené kontakty přímo volat a posílat email.

Správa dokumentů – DMS

Práce ve Wordu s využitím nadstandardních funkcí DMS – sledování revizí, porovnání dokumentů, jednoduché nastavení automatického generování dat do dokumentů, inteligentní šablony, číslování dokumentů, archiv revizí, elektronický podpis, konverze do PDF, časové razítko, emaily, datové zprávy, poštovní zásilky.

Poštovní agenda

Ucelený a přehledný systém vedení listovních zásilek, emailů a datových zpráv, s možností přehledného řazení a filtrování. Komplexní doplněk všech elektronických spisů. Automatické přiřazování datových zpráv ke spisům dle spisové značky. Datové schránky s možností nahlížení do datových schránek bez okamžitého doručení zpráv.

Napojení na rejstříky

InfoSoud, Infojednání, obchodní rejstřík, ARES, UIDR, ISIR, Czech Point, Datové schránky, MV-registr neplatných a odcizených dokladů, Aktuální kurz ČNB, napojení na rejstříky SR a další.

Ekonomika

Nastavení výkazů, účtování, fakturace v hodinové sazbě, paušálem nebo dle advokátního tarifu s možností nastavení individuálních limitů. Praktické stopky – přesně vykážete čas strávený na kauze. Evidence veškerých zadaných činností a výdajů ke spisu, ke klientovi a ke všem kauzám. Automatické vykazování. Možnost napojení na vybrané účetní programy (Pohoda, Money, Altus, Vario, Byznys a další).

Reporty a analytika

Jednoduché nastavení reportů, okamžitý přehled o všem, co potřebujete.

Time management a hlídání lhůt

Přehledné zobrazení lhůt a termínů s barevným škálováním priorit a zasíláním avíz emailem. Snadné plánování úkolů a následně vykazování činností.

Modul Pohledávky

Vymáhejte pohledávky efektivněji

- Evidence právních nároků a jejich příslušenství
- Nastavitelná logika zápočtů (nejstarší příslušenství, jistina atp.)
- Evidence úhrad dlužníků oproti pohledávkám
- Generování splátkového kalendáře
- Podávání EPR, ČTÚ, předžalobní výzvy, uznání atd.
- Hlídání změn v InfoSoud, InfoJednání

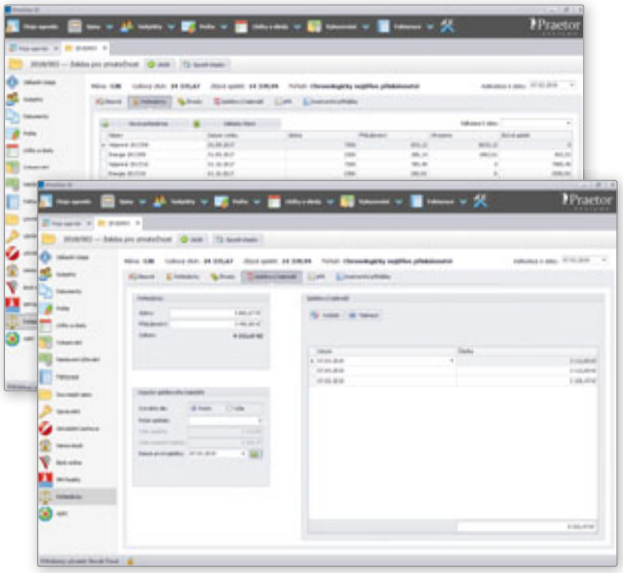

Klientská zóna

Snadná a vysoce bezpečná komunikace mezi kanceláří a klienty. Jednoduchá výměna dokumentů a možnost nahlížení do spisů.

Nově: Rozšíření klientské zóny a API

- API umožňuje napojení vašich ostatních systémů na Praetor

Praetor nabízí mnoho prémiových funkcí.
Více informací na www.praetor-systems.cz nebo kontaktujte obchodního poradce Wolters Kluwer.

PRAETOR
Advokátní systém pro úspěšné

- Modul Advokátní úschova
- Modul Pohledávky
- Advokátní tarif a kalkulačky
- Autorizovaná konverze
- Hlídání rejstříků včetně InfoSoud, InfoJednání
- Přehledné vykazování činnosti, fakturace a reporting

Praetor také používají:
Advokátní kancelář Brož & Sokol & Novák, AK Camrda, Premus, Vychopeň, Vachoušek, Zeman a partneři

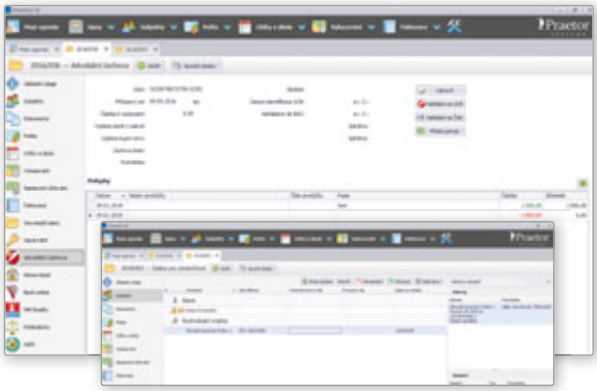

PRAETOR
Daňová firma

Efektivní řízení daňové kanceláře

- Snadná evidence času pro vykazování a fakturaci klientům
- Propojení s programem TAX edit
- Přehledný daňový kalendář
- Notifikační centrum – automaticky posíláte klientům upozornění na blížící se daňové povinnosti
- Kompletní správa odeslané a přijaté pošty včetně datových zpráv

Praetor také používají:
AD DPE Holding a.s., er.tax s.r.o.

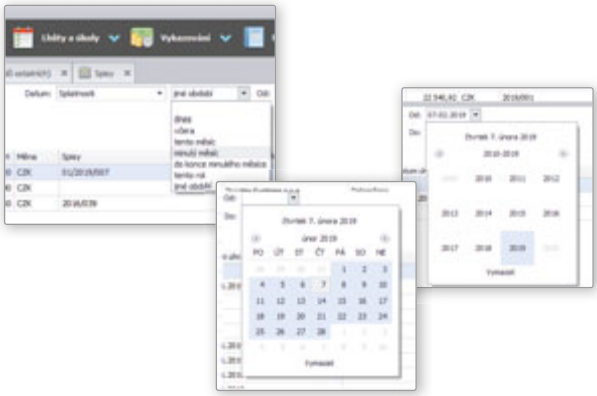

PRAETOR
Firma

Kompletní vedení korporátní agendy

- Přehledné hlídání smluv a lhůt v podniku
- Kompletní správa spisů personálních i smluv
- Compliance – přehledně ve spisech
- Správa pohledávek
- Šablony dokumentů
- Přehledné lhůty a úkoly a řízení
- Sjednocení vnitropodnikové agendy
- Hlídání insolvence a dalších rejstříků
- API umožňující integraci do vnitropodnikového ICT prostředí
- Možnost vytvoření modulu na míru

Praetor také používají:
Tatra banka,a.s., Ředitelství silnic a dálnic ČR,
European Data Project s.r.o., IT Credit, s.r.o.

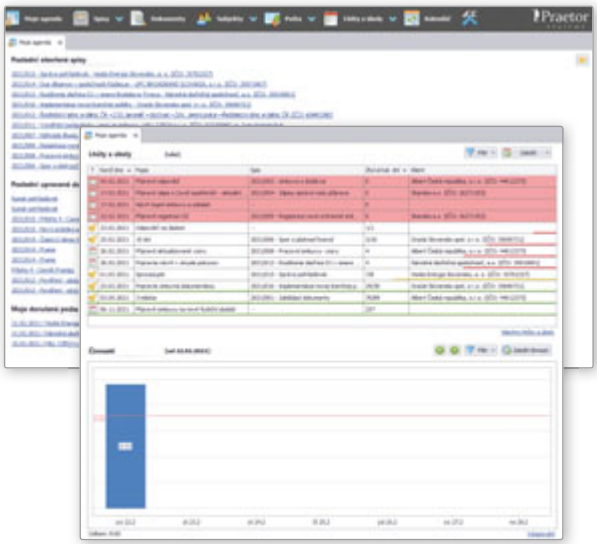

PRAETOR
Veřejná správa

Vedoucí i pracovníci mají přehled a sjednocenou agendu

- Sjednocení pracovní spisové agendy
- Snadná práce s dokumenty a vytváření vzorů
- Hlídání lhůt s upozorňováním
- Úkolování a sledování vytíženosti a úkolů
- Možné vytvoření individuálních agend v modulu
- Možnost nastavení zastupující osoby
- Podpora konceptů dokumentů ve spisové službě

Praetor také používají:
Statutární město Ostrava

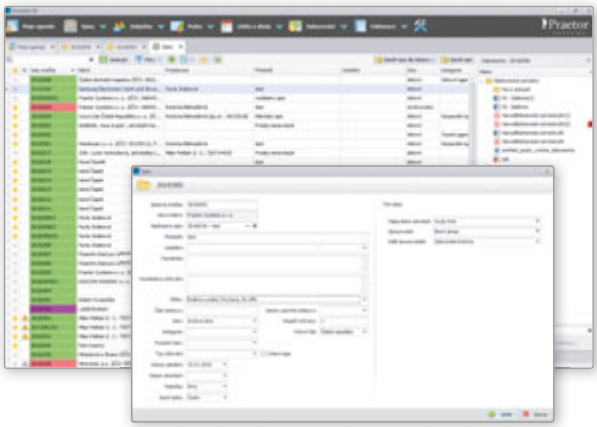

Rádi vám poradíme s výběrem Praetora na míru.
Informujte se o možnostech prémiových funkcí a speciální úpravách právě pro vás.

legisway essentials

Ulehčete si firemní právní agendu!

legisway essentials je bezpečný nástroj pro kompletní správu smluv, zákonných povinností, případů a struktury společnosti pro právní oddělení firem.

legisway essentials představuje

- řešení podle individuálních požadavků
- rychlý přístup k datům odkudkoli
- okamžité použití bez nutnosti instalace a nákladů na IT
- maximální bezpečnost dat
- snadné vytváření reportů
- automatická upozornění a správa úkolů…
- neomezený datový prostor se šifrováním

Základní moduly legisway essentials

Správa smluv

Poskytuje jednoduchou platformu pro zajištění kontroly nad smlouvami a souvisejícími dokumenty během celého procesu.
S možností integrace elektronického podpisu (e-signature) je podpis smlouvy otázkou pár minut.

Správa kauz

Získáte možnost identifikovat, kontrolovat a spravovat všechny vzniklé a příchozí případy.
Systém emailových upozornění zajistí, že se vždy včas dozvíte o blížícím se termínu. Díky chytrým nástrojům můžete snadno spolupracovat s externími partnery.

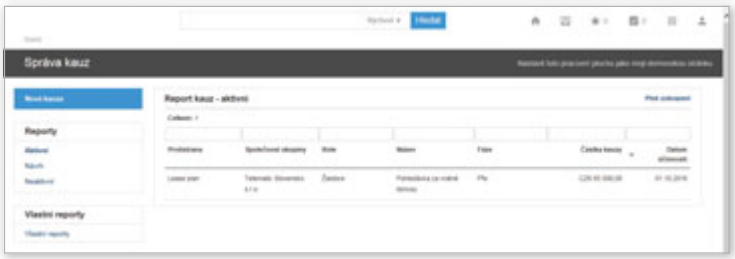

Správa compliance

Přehledně na jednom místě sdružuje všechny zákonné povinnosti a související vnitřní předpisy a postupy. Snadno můžete dohlížet na rizika compliance a vytvářet úkoly a dokumenty spojené s vnitřními předpisy.

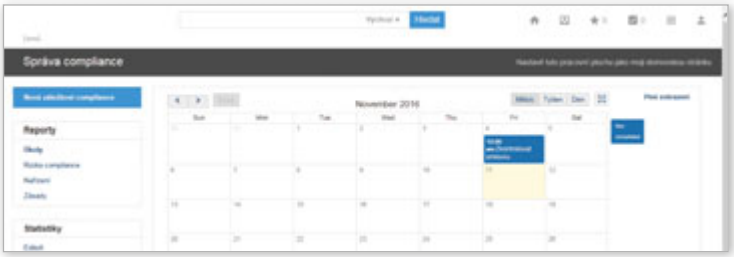

Správa entit

Zobrazuje přehled všech firemních entit a přidružených dceřiných společností v jakémkoli časovém okamžiku za pomoci přehledných organizačních struktur a detailních reportů.
Evidujte pozice jednatelů/CEO a mějte přehled o akcionářích.

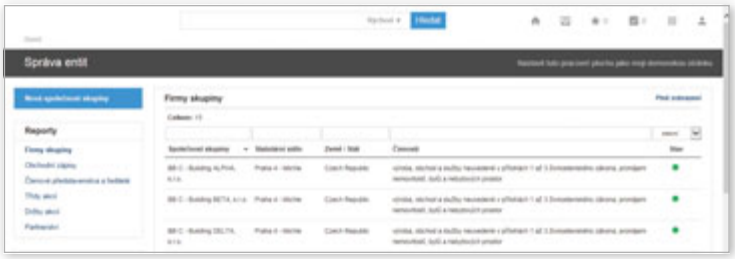

Z dalších volitelných modulů doporučujeme:

- **Správa duševního vlastnictví**
- **Bezpečnost dat a soukromí**
- **Workflow**
- **Správa nemovitostí**

Seznamte se s výhodami legisway essentials pro vaše právní oddělení

Kontaktujte nás a domluvte si bezplatnou prezentaci – e-mail: legisway@wolterskluwer.cz

Více na **www.legisway.cz**

Portál pro pracovněprávní a mzdovou praxi

práce a mzda

- Řešené pracovní situace
- Výkladové články z časopisů
- Časové znění právních předpisů
- Otázky a odpovědi
- Pracovněprávní vzory
- Novinky pro mzdové účetní a personalisty
- Komentovaná judikatura
- BOZP pro personalisty
- Stanoviska AKV
- Online archiv časopisu
- Týdeník Podtrženo, sečteno

Verze předplatného

Práce a mzda KOMPLET

Komplexní portfolio informací z pracovního práva, personalistiky a mzdového účetnictví doplněné o informace z oblasti bezpečnosti a ochrany zdraví při práci. Časopis Práce a mzda v tištěné i online formě.

Cena ročního předplatného: 9 795 Kč bez DPH

Práce a mzda OPTIMUM

Optimalizovaný zdroj informací pro každodenní správu personální a mzdové agendy. Časopis Práce a mzda v tištěné i online formě.

Cena ročního předplatného: 5 195 Kč bez DPH

Práce a mzda DIGITAL

Praktické návody na řešení problémů z každodenní pracovněprávní a mzdové praxe v online formě.

Cena ročního předplatného: 3 195 Kč bez DPH

Získejte přístup zdarma na **www.praceamzda.cz**

Vzorné Právo

DOPORUČUJEME

Vzornepravo.cz – vaše online pracovna, na kterou se můžete 100% spolehnout.

VZORNÉ PRÁVO.CZ

Interaktivní vzory dokumentů, které si upravíte na míru. Vzory připravuje a aktualizuje tým právníků špičkové advokátní kanceláře PRK Partners.

Získáte skutečnou jistotu

- Vytvořeno týmem právníků špičkové právní kanceláře PRK Partners
- Průběžně aktualizováno při legislativních změnách

Vytváříte dokumenty šité na míru

- Vyřešíte každý váš konkrétní problém
- Získáte výsledek pouze pomocí odpovědí na otázky
- Vše zvládnete s jistotou i bez právní znalosti

Zabezpečíte svá osobní data

- Díky spolehlivým technologiím jsou data maximálně chráněna
- Získáte nadstandartní ochranu soukromí

Máte své dokumenty stále k dispozici

- Své dokumenty máte k dispozici jednoduše online, ať jste kdekoli, z jakéhokoli zařízení

Ušetříte čas i peníze

- Jednoduše vyřešíte i složité dokumenty
- Vše zvládnete i bez právníka

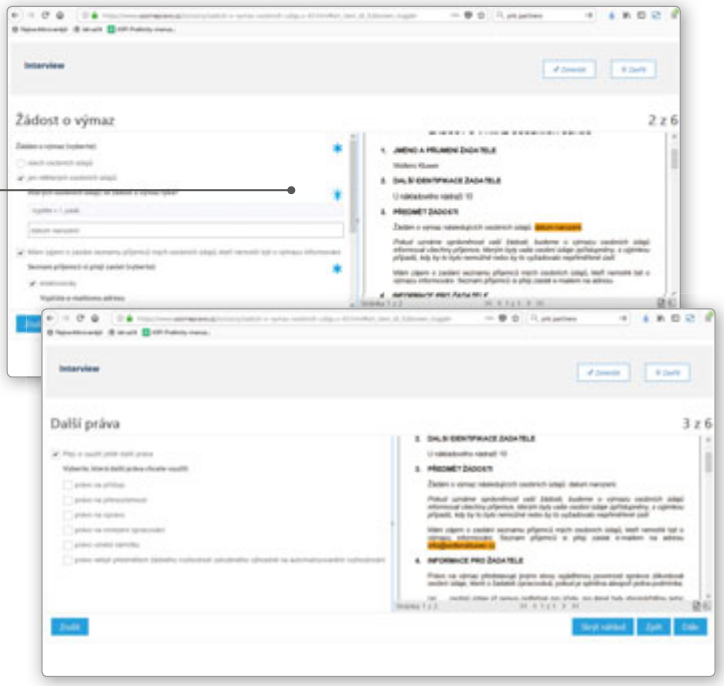

Aktuálně nabízíme vzory z oblastí

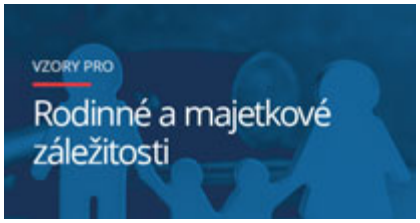

TIP

Zkuste si vybrané vzory ZDARMA na www.vzornepravo.cz

Advokátní kancelář PRK Partners získala významná ocenění P / R / K ADVOKÁTNÍ KANCELÁŘ 2020 právnická firma roku

Více informací a aktuální nabídka vzorů a cenově výhodných balíčků na **www.vzornepravo.cz**

TIP PRO VÁS

Audiozákony

Poslouchejte právní předpisy kdekoli a kdykoli.

Audiozákony – právní předpisy ve zvukové podobě

Poslech právních přepisů oceníte především na dlouhých cestách, při učení se na advokátní, insolvenční nebo jiné odborné právní zkoušky. Nebo jen tak – pro zlepšení Vašeho právního přehledu kdykoli a kdekoli budete chtít.
Efektivně využijete čas při dlouhém čekání nebo na cestě do zaměstnání i školy a zároveň budete mít i o starost méně.
Vše jednoduše ve vašem telefonu nebo tabletu.

Díky aktualizacím jsou Audiozákony k dispozici vždy v platné a účinné podobě.

Nová verze aplikace Audiozákony

- nové grafické provedení inspirované hudebními streamovacími službami (Spotify, Apple Music)
- přidali jsme možnost posouvat se při poslechu o jednotlivé paragrafy zákona
- k dispozici 8 audiozákonů
  - Insolvenční zákon
  - Občanský soudní řád
  - Občanský zákoník
  - Správní řád
  - Trestní řád
  - Trestní zákoník
  - Zákon o obchodních korporacích
  - Zákoník práce – Novinka 2021

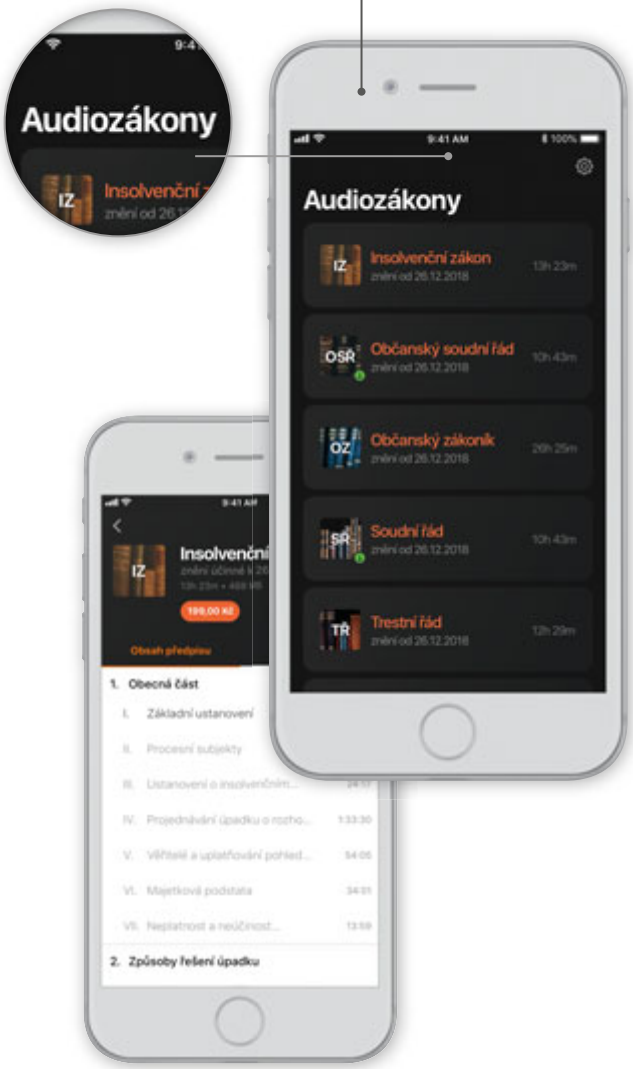

Podporované platformy:

- **Google Android**

  NYNÍ NA Google Play

  Aplikaci pro platformu Google Android naleznete v obchodě Google Play.

- **Apple iOS**

  Download on the App Store

  Aplikaci pro platformu iOS společnosti Apple si stáhněte z App Store.

Audiozákony připravujeme ve spolupráci s advokátní kanceláří Hartman, Rychnovská – sdružení advokátů.

FORTES LEGAL

Více o Audiozákonech na **www.audiozakony.cz**

Portál daňových poradců a účetních profesionálů

Komplexní informační servis pro každodenní správu daňové a účetní agendy.

VŠE PRO DAŇAŘE & ÚČETNÍ

Aktuálnost

Monitorujeme za vás legislativní změny, nejnovější judikaturu a odborná témata.

Profesionalita

Spolehlivé informace garantované kvalitními autory – specialisty v oboru.

Komplexnost

Komplexní portfolio daňových, účetních a souvisejících informací na jednom místě.

Pohodlí

Výklady propojeny na související předpisy a tematicky provázány včetně účtové osnovy a jednotlivých daňových systémů.

Variabilita nabídky

Připravili jsme pro vás několik produktových verzí. Vyberte si jen to, co pro svoji práci skutečně potřebujete.

Odborné poradenství

Možnost položit až 7 dotazů za rok do naší poradny Otázky a odpovědi.

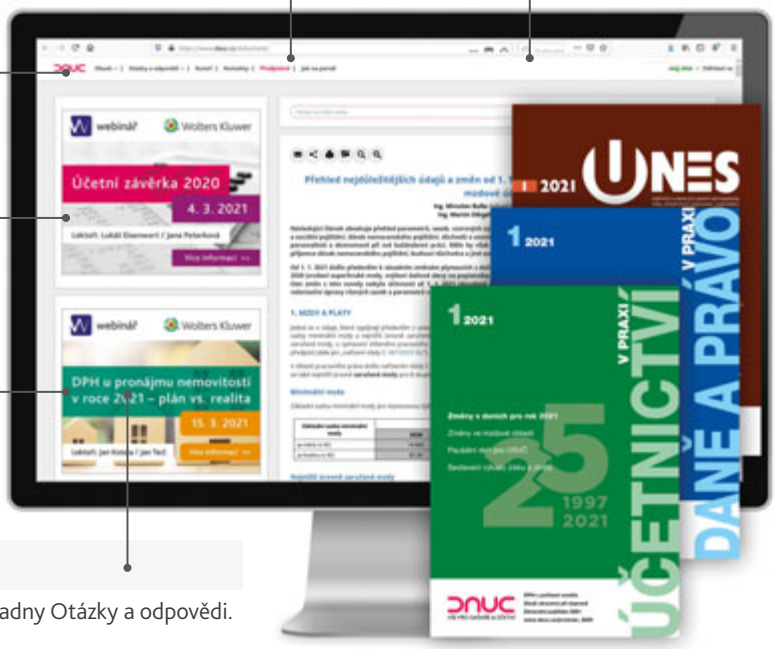

Verze předplatného

DAUC

Nezbytné minimum pro všechny, kteří potřebují mít pravidelný přehled o dění v daňové a účetní oblasti. Verze představuje optimální výběr toho nejdůležitějšího z oboru.
Cena ročního předplatného: 2 700 Kč bez DPH

DAUC EXPERT

Kompletní informační servis pro účetní a daňové profesionály potřebný pro každodenní odbornou praxi. Verze obsahuje komplexní výklady daňové, účetní a mzdové problematiky.
Cena ročního předplatného: 6 600 Kč bez DPH

DAUC UNES

Ucelený informační servis poskytuje praktické informace z oblasti účetnictví, daní, práva a mzdové problematiky pro obce, veřejnou správu, příspěvkové a nestátní neziskové organizace a jejich účetní.
Cena ročního předplatného: 1 200 Kč bez DPH

DAUC OTÁZKY & ODPOVĚDI

Multioborové odborné poradenství skládající se z otázek a odpovědí z oblasti účetnictví, daní, práva a dalších oblastí. Umožňuje svým předplatitelům získat fundované odpovědi odborníků za zlomek ceny hrazené konzultantům.
Cena ročního předplatného: 2 700 Kč bez DPH

Otestujte si výhody zdarma! Registrujte se na **www.dauc.cz**

Řízení školy online

Aplikace pro řízení školy

Ucelený zdroj aktuálních a ověřených informací pro řízení a vedení školy. Vše stručně, jasně, srozumitelně a přehledně.

www.rizeniskoly.cz

Řešení pracovních situací

pracovní právo, personalistika, BOZP, řízení pedagogického procesu, spisová služba, vnitřní směrnice, GDPR, ICT ve škole, přijímací řízení, správní řízení, provoz školy, veřejné zakázky a mnoho dalšího

Kalendář událostí školního roku

s přehledně zapracovanými povinnostmi při řízení školy – s možností doplňování vašich vlastních událostí

Směrnice, vzory, formuláře

které můžete uložit, vyplnit, vytisknout a použít

Zákony, vyhlášky a nařízení

dotýkající se oblasti školství – aktualizované okamžitě po jakékoliv změně, možné zobrazit znění v různých časových řezech

Online články z časopisu Řízení školy

a všech Speciálů – pro MŠ, ZUŠ, střední školy, školní družiny a školní jídelny

Přehled informací

denní zpravodajství o aktuálním dění ve školství

Odborná poradna

jistotu správného jednání v souladu s platnou legislativou vám dají naši právníci, psychologové, metodici a další odborníci

Pravidelný newsletter, facebook a twitter

vás upozorní na důležité změny

Další výhody

intuitivní vyhledávač, možnost nastavení a filtrování dle typu školy či zřizovatele, tvorba vlastních záložek a notifikací, rozmanité možnosti sdílení textu...

Verze předplatného

Profesor

Balíček obsahuje přístup ke všem modulům Řízení školy online, tištěnou verzi časopisů Řízení školy a jednoho vybraného Speciálu, online verzi časopisů Řízení školy a všech Speciálů a pravidelné zasílání newsletteru s aktuálními informacemi z oblasti školství.
Cena ročního předplatného: 5 400 Kč bez DPH

Mentor plus

Balíček obsahuje přístup ke všem modulům Řízení školy online, online verzi časopisů Řízení školy a všech Speciálů a pravidelné zasílání newsletteru s aktuálními informacemi z oblasti školství.
Cena ročního předplatného: 3 750 Kč bez DPH

Mentor

Balíček obsahuje přístup ke všem modulům Řízení školy online (kromě online časopisů) a pravidelné zasílání newsletteru s aktuálními informacemi z oblasti školství.
Cena ročního předplatného: 3 099 Kč bez DPH

Otestujte zdarma na **www.rizeniskoly.cz/registrace**

Mezi významné autory Wolters Kluwer patří

Ústavní právo

JUDr. Marek Antoš, Ph.D.
Šéfredaktor časopisu Jurisprudence, spoluautor učebnice Casebook Ústavní právo a Státověda: Stát, jednotlivec, konstitucionalismus

JUDr. Jan Kněžínek, Ph.D.
Náměstek pro řízení Sekce Legislativní rady vlády, autor komentářů ke kompetenčnímu zákonu a stykovému zákonu, spoluautor komentáře zákona o silničním provozu

doc. JUDr. David Kosař, Ph.D.
Vedoucí Ústavu pro otázky soudnictví PF MU, spoluautor komentáře zákona o azylu a učebnice Casebook Ústavní právo, držitel ocenění Právník roku 2016 – Občanská a lidská práva, právo ústavní

doc. JUDr. Pavel Molek, Ph.D., LL.M
Soudce Nejvyššího správního soudu, autor monografií Právo na spravedlivý proces, Politická práva a Základní práva, spoluautor komentáře k Listině základních práv a svobod a k zákonu o azylu

JUDr. Pavel Rychetský
Předseda Ústavního soudu ČR, vedoucí autorského kolektivu komentáře k Ústavě ČR a ústavnímu zákonu o bezpečnosti ČR

JUDr. Kateřina Šimáčková, Ph.D.
Soudkyně Ústavního soudu, spoluautorka komentáře k Listině základních práv a svobod a komentáře k zákonu o protiprávnosti komunistického režimu, editorka knihy Mužské právo: Jsou právní pravidla neutrální?

JUDr. Eliška Wagnerová, Ph.D.
Emeritní soudkyně Ústavního soudu a emeritní senátorka Parlamentu České republiky, vedoucí autorského kolektivu komentáře k Listině základních práv a svobod

Civilní právo

prof. JUDr. Karel Beran, Ph.D.
Vyučující na katedře teorie práva PF UK, spoluautor komentáře k občanskému zákoníku, učebnice Občanské právo hmotné a autor několika monografií

JUDr. Petr Bezouška, Ph.D.
Advokát v advokátní kanceláři PRK Partners, spoluautor knihy Občanské právo pro každého, Soudní judikatura ve světle nového občanského zákoníku a Srovnávacího komentáře k občanskému zákoníku

JUDr. Zdeněk Ćáp
Ředitel odboru legislativně-právního, Svaz českých a moravských výrobních družstev, spoluautor komentáře občanského zákoníku a zákona o obchodních korporacích

prof. JUDr. Stanislava Černá, CSc.
Vyučující na katedře obchodního práva PF UK v Praze, spoluautorka komentáře k občanskému zákoníku, vedoucí autorského kolektivu učebnice Právo obchodních korporací a Obchodní právo: Podnikatel, podnikání, závazky s účastí podnikatele

prof. JUDr. Jan Dědič
Partner v advokátní kanceláři Kocián Šolc Balaštík, vyučující na PF UK v Praze a na VŠE Praha, spoluautor komentáře k zákonu o obchodních korporacích

Mgr. Tomáš Doležil, Ph.D., LL.M., Eur.
Společník v advokátní kanceláři JŠK, ocenění Právník roku 2014 – Obchodní právo, spoluautor komentáře k zákonu o obchodních korporacích

prof. JUDr. Jan Dvořák, CSc.
Vedoucí katedry občanského práva PF UK v Praze, vedoucí autorského kolektivu komentáře k občanskému zákoníku a učebnice Občanské právo hmotné

JUDr. Kateřina Eichlerová, Ph.D.
Vyučující na katedře obchodního práva PF UK v Praze, vedoucí autorského kolektivu komentáře k energetickému zákonu

prof. Dr. JUDr. Karel Eliáš
Autor nového občanského zákoníku, autor knihy Občanské právo pro každého, OfCounsel advokátní kanceláře PRK Partners

doc. JUDr. PhDr. David Elischer, Ph.D.
Vyučující na katedře občanského práva PF UK v Praze, spoluautor komentáře k občanskému zákoníku a učebnice Občanské právo hmotné

prof. JUDr. Josef Fiala, CSc.
Soudce Ústavního soudu, vedoucí autorského kolektivu komentáře k občanskému zákoníku

JUDr. Václav Filip, Ph.D.
Advokát v Deloitte Legal, spoluautor komentáře k zákonu o obchodních korporacích, autor příručky Společenství vlastníků jednotek

doc. JUDr. Ondřej Frinta, Ph.D.
Vyučující na katedře občanského práva PF UK v Praze, spoluautor komentáře k občanskému zákoníku a učebnice Občanské právo hmotné

JUDr. Jiří Grygar, Ph.D.
Soudce Krajského soudu v Praze, autor komentáře k zákonu o soudech a soudcích a zákonu o vyšších soudních úřednících

doc. JUDr. Bohumil Havel, Ph.D.
Advokát v advokátní kanceláři PRK Partners, spoluautor knihy Občanské právo pro každého a Srovnávacího komentáře k občanskému zákoníku

Civilní právo *(pokračování)*

doc. PhDr. Lenka Holá, Ph.D.
Vyučující na PF UP v Olomouci, Katedra politologie a společenských věd, odborný garant a supervizor lektorského týmu akreditovaného výcviku v mediaci, autorka monografií věnujících se mediaci

JUDr. Irena Holcová
Vyučující na Ústavu autorského práva PF UK v Praze, vedoucí autorského kolektivu komentáře k autorskému zákonu, ocenění Právník roku 2015 – právo duševního vlastnictví

JUDr. Tomáš Holčapek, Ph.D.
Advokát, vyučující na katedře občanského práva PF UK v Praze, spoluautor komentáře k občanskému zákoníku, vedoucí autorského kolektivu monografie Zdravotnické právo

Mgr. Ivan Chalupa
Advokát, spoluautor Praktického manuálu ZOK a komentované judikatury k s. r. o. a a. s.

JUDr. Jaromír Jirsa
Soudce Ústavního soudu, vedoucí autorského kolektivu komentáře k občanskému soudnímu řádu

JUDr. Lukáš Klee, Ph.D., LL.M, MBA
Expert na smluvní vztahy v mezinárodních výstavbových projektech, autor knih Stavební smluvní právo, Smluvní podmínky FIDIC a Smluvní vztahy výstavbových projektů

doc. JUDr. Josef Kotásek, Ph.D.
Vedoucí katedry obchodního práva PF MU v Brně, autor komentáře zákona směnečného a šekového

JUDr. Daniela Kovářová
Advokátka, držitelka ocenění Právník roku 2016 – Rodinné právo, vedoucí autorského kolektivu knihy Odměna advokáta a komentáře zákona o advokacii

JUDr. Jan Lasák, LL.M.
Partner v advokátní kanceláři Kocián Šolc Balaštík, vedoucí autorského kolektivu komentáře k zákonu o obchodních korporacích a komentáře zákona o nabídkách převzetí

doc. JUDr. Petr Liška, Ph.D.
Vyučující na katedře obchodního práva PF UK v Praze, vedoucí oddělení právní služby České spořitelny, vedoucí autorského kolektivu komentáře k zákonu o bankách

JUDr. Ing. Miloš Olík, LL.M.
Partner v advokátní kanceláři Rowan Legal a vedoucí specializace Mezinárodní arbitráže, spoluautor komentářů k zákonu o rozhodčím řízení a výkonu rozhodčích nálezů a ASPI Navigátor Rozhodčí řízení, spoluautor komentáře zákona o mediaci

doc. JUDr. Dana Ondrejová, Ph.D.
Vyučující na katedře obchodního práva PF MU v Brně, advokátka, autorka knihy Průvodce uzavíráním smluv

prof. JUDr. Monika Pauknerová, CSc., DSc.
Vyučující na katedře obchodního práva PF UK v Praze, vedoucí autorského kolektivu komentáře k zákonu o mezinárodním právu soukromém

doc. JUDr. Jan Pauly, CSc.
Advokát, autor monografie Teoretické a legislativní základy cenných papírů, spoluautor komentáře k občanskému zákoníku

doc. JUDr. Daniel Patěk, Ph.D.
Vedoucí katedry obchodního práva PF UK v Praze, autor monografie Právo proti nekalé soutěži

prof. JUDr. Irena Pelikánová, DrSc.
Emeritní soudkyně Tribunálu Soudního dvora EU, vyučující na katedře obchodního práva PF UK v Praze, spoluautorka komentáře k občanskému zákoníku a vedoucí autorského kolektivu učebnice Právo obchodních korporací a Obchodní právo: Podnikatel, podnikání, závazky s účastí podnikatele

prof. JUDr. Jarmila Pokorná, CSc.
Vyučující na katedře obchodního práva PF MU v Brně, spoluautorka komentáře k zákonu o obchodních korporacích a k občanskému zákoníku

Mgr. David Reiterman
Advokát, spoluautor Praktického manuálu ZOK a komentované judikatury k s. r. o. a a. s.

prof. JUDr. Naděžda Rozehnalová, CSc.
Prorektorka MU v Brně, vyučující na katedře mezinárodního a obchodního práva, spoluautorka komentáře k zákonu o mezinárodním právu soukromém, nařízení Řím I a Řím II a autorka několika učebnic

JUDr. Karel Svoboda, Ph.D.
Soudce Nejvyššího soudu, spoluautor komentáře k občanskému zákoníku, autor řady monografií

JUDr. Petr Šustek, Ph.D.
Advokát, vyučující na katedře občanského práva PF UK v Praze, spoluautor komentáře k občanskému zákoníku, vedoucí autorského kolektivu monografie Zdravotnické právo

JUDr. Daniela Šustrová, LL.M.
Ředitelka kanceláře ředitele Katastrálního úřadu pro hlavní město Prahu, vedoucí autorského kolektivu monografie Katastr nemovitostí a praktických komentářů katastrálního zákona a katastrální vyhlášky

doc. JUDr. Blanka Vítová, Ph.D.
Vyučující na katedře občanského práva PF UP v Olomouci, autorka komentáře k zákonu o ochraně spotřebitele

Trestní právo

JUDr. Jakub Drápal, M.Phil.
Vyučující na PF UK v Praze, výzkumník Ústavu státu a práva Akademie věd ČR, asistent soudkyně Ústavního soudu JUDr. Kateřiny Šimáčkové, Ph.D., spoluautor učebnice Kriminologie a autor monografie Přiměřenost peněžité sankce k majetku pachatele.

JUDr. Antonín Draštík
Soudce Nejvyššího soudu, vedoucí autorského kolektivu komentáře k trestnímu zákoníku a k trestnímu řádu

JUDr. Tomáš Durdík
Soudce Nejvyššího soudu, viceprezident Bílého kruhu bezpečí, spoluautor komentáře k trestnímu zákoníku, trestnímu řádu a zákonu o obětech trestných činů

prof. JUDr. Jaroslav Fenyk, Ph.D., DSc..
Místopředseda Ústavního soudu, spoluautor komentáře k zákonu o trestní odpovědnosti právnických osob a řízení proti nim, vedoucí autorského kolektivu učebnice Trestní právo procesní a komentáře k trestnímu řádu

doc. JUDr. Marek Fryšták, Ph.D.
Vyučující na katedře trestního práva a proděkan pro vědu a výzkum na PF MU v Brně, autor monografie Znalecké dokazování v trestním řízení.

doc. JUDr. Tomáš Gřivna, Ph.D.
Vyučující na katedře trestního práva PF UK v Praze, spoluautor učebnic Trestní právo hmotné, Trestní právo procesní a Kriminologie

JUDr. Jan Lata, Ph.D.
Státní zástupce Nejvyššího státního zastupitelství, spoluautor komentáře k trestnímu řádu a autor řady článků

JUDr. Ladislav Smejkal
Advokát a partner mezinárodní advokátní kanceláře Dentons, spoluautor zákona o trestní odpovědnosti právnických osob a řízení proti nim.

Ing. Mgr. Jan Strakoš
Vrchní ministerský rada na odboru všeobecné správy Ministerstva vnitra, autor praktického komentáře o některých přestupcích.

JUDr. Igor Stříž
I. náměstek nejvyššího státního zástupce, spoluautor komentáře k trestnímu řádu a autor řady článků

prof. JUDr. Pavel Šámal, Ph.D.
Soudce Ústavního soudu, vedoucí autorského kolektivu učebnice Trestní právo hmotné

Správní právo

JUDr. Josef Baxa
Soudce Nejvyššího správního soudu, předseda rozšířeného senátu a redakční rady Sbírky rozhodnutí Nejvyššího správního soudu, vedoucí autorského kolektivu komentáře k daňovému řádu

Mgr. Ing. David Bohadlo
Advokát, vedoucí autorského kolektivu komentáře zákona o odpovědnosti za přestupky a řízení proti nim

Mgr. Karel Černín, Ph.D.
Soudce Krajského soudu v Brně, autor monografie Principy dobré správy a spoluautor komentáře zákona o pozemních komunikacích a soudního řádu správního.

doc. JUDr. PhDr. Zdeněk Fiala, Ph.D.
Vyučující na katedře správního práva POLAC v Praze, vedoucí autorského kolektivu praktického komentáře správního řádu.

doc. JUDr. Kateřina Frumarová, Ph.D.
Vyučující na katedře správního práva a finančního práva PF UP v Olomouci, spoluautor praktického komentáře správního řádu.

JUDr. Jakub Hanák, Ph.D.
Vyučující na katedře životního prostředí a pozemkového práva PF MU v Brně, spoluautor praktického komentáře zákona o vyvlastnění a spoluautor komentáře zákona o Pozemkovém úřadu.

prof. JUDr. Martin Kopecký, CSc.
Vyučující na katedře správního práva PF UK v Praze a PF ZČU v Plzni, vedoucí autorského kolektivu komentáře zákona o obcích, spoluautor komentáře služebního zákona

JUDr. Vilém Podešva, LL.M.
Partner v advokátní kanceláři Rowan Legal, přední expert v oblasti práva veřejných zakázek, vedoucí autorského kolektivu komentáře k zákonu o zadávání veřejných zakázek

prof. JUDr. Petr Průcha, CSc.
Vyučující na katedře správního práva PF MU v Brně, spoluautor komentáře k zákonu o obcích a zákonu o odpovědnosti za přestupky a řízení o nich

JUDr. Mgr. Filip Rigel, Ph.D.
Advokát, ředitel Ústavu práva na VŠ Karla Engliše, vedoucí autorského kolektivu komentáře zákona o rozpočtových pravidlech územních rozpočtů, spoluautor komentáře zákona o odpovědnosti za přestupky a řízení o nich

prof. JUDr. Vladimír Sládeček, DrSc.
soudce Ústavního soudu, autor učebnice Obecné správní právo

JUDr. Ondřej Vícha, Ph.D.
Asistent soudce Ústavního soudu, vyučující na PF UP v Olomouci, autor komentáře k hornímu zákonu a komentáře zákona o geologických pracích

Pracovní právo

JUDr. Petr Bukovjan
Člen kolegia expertů AKV, člen redakční rady časopisu Práce a mzda

prof. JUDr. Petr Hůrka, Ph.D.
Náměstek ministra vnitra pro státní službu, vedoucí autorského kolektivu komentáře k zákoníku práce a monografie Pracovní právo v bodech s příklady

prof. JUDr. Jan Pichrt, Ph.D.
Vedoucí katedry pracovního práva a práva sociálního zabezpečení, vedoucí autorského kolektivu komentáře k zákonu o státní službě a praktického komentáře k zákoníku práce

JUDr. Nataša Randlová, Ph.D.
Partnerka v advokátní kanceláři Randl Partners, spoluautorka komentáře k zákoníku práce

Insolvenční právo

JUDr. Jaroslav Brož MJur
Insolvenční správce se zvláštním povolením a advokát, vedoucí autorského kolektivu komentáře k zákonu o insolvenčních správcích, spoluautor komentáře insolvenčního zákona

Mgr. Jan Kozák
Vedoucí autorského kolektivu komentáře insolvenčního zákona

JUDr. Tomáš Richter, LL.M., Ph.D.
Advokát, vyučující na Institutu ekonomických studií FSV UK v Praze, autor monografie Insolvenční právo

JUDr. Ing. Zdeněk Strnad, Ph.D.
Insolvenční soudce, místopředseda Krajského soudu v Českých Budějovicích, ocenění Právník roku 2015 – insolvenční právo, spoluautor komentáře k insolvenčnímu zákonu

JUDr. Michal Žižlavský
Insolvenční správce a advokát, spoluautor komentáře k insolvenčnímu zákonu

Finanční právo

JUDr. Jiří Beran
Ředitel odboru Finanční trhy II na Ministerstvu financí ČR, spoluautor komentáře k zákonu o platebním styku

JUDr. Tomáš Cuník
Bývalý vedoucí odboru regulace finančního trhu, sekce regulace a mezinárodní spolupráce v ČNB, vedoucí autorského kolektivu komentáře k zákonu o ozdravných postupech a řešení krize na finančním trhu

JUDr. Michal Janovec
Odborný asistent na Právnické fakultě Masarykovy univerzity v Brně, Katedra finančního práva a národního hospodářství. Vedoucí autorského kolektivu učebnice Ekonomické základy práva

prof. JUDr. Marie Karfíková, CSc.
Vedoucí katedry Finančního práva PF UK, vedoucí autorského kolektivu monografie Teorie finančního práva a finanční vědy, předsedkyně Rozhodčího soudu při Hospodářské komoře České republiky a Agrární komoře České republiky

Mgr. Bc. Aleš Králík, LL.M.
Vedoucí oddělení kapitálového trhu na Ministerstvu financí ČR, vedoucí autorského kolektivu komentáře k zákonu o podnikání na kapitálovém trhu

JUDr. Luboš Mazanec
Zaměstnán u Burzy cenných papírů Praha, a.s., autor monografie o Delistingu a jeden z vedoucích autorského kolektivu praktického komentáře o podnikání na kapitálovém trhu

JUDr. František Vinopal
Autor praktického komentáře zákona o platebním styku

Daně a finance

JUDr. Monika Novotná
Advokátka kanceláře Rödl & Partner a držitelka ocenění Právník roku 2016 – Finanční právo. Spoluautorkou komentáře k dani z nemovitých věcí

Ing. Ivana Pilařová
Daňová poradkyně a auditorka, která vede vlastní daňovou kancelář. Působí jako také lektorka účetnictví a daní. V roce 2020 se stala vítězem kategorií Daňová osobnost roku v komerční sféře a Nejlepší lektor v daních v soutěži Daňař & daňová firma roku.

Mgr. Tomáš Rozehnal, Ph.D
Ředitel Odvolacího finančního ředitelství, externě vyučující daňové právo na Masarykově univerzitě v Brně. Specialista na daňový proces a daň z přidané hodnoty, autor praktického komentáře k daňovému řádu, Navigátora Daňový řád a garant a spoluautor Navigátora Daň z přidané hodnoty. Vítěz kategorie Daňová osobnost roku ve státní daňové sféře za rok 2016 v soutěži Daňař & daňová firma roku.

Mgr. Tomáš Rýdl
Spoluautor komentáře zákona o bankách a vedoucí autorského kolektivu komentáře zákona o ČNB

Daně a finance *(pokračování)*

Ing. Jana Skálová, Ph.D.
Daňová poradkyně, členka Prezidia KDP ČR, vedoucí Redakční rady Bulletinu KDP ČR, zkušební komisařka KDP ČR, partner TPA, působí rovněž na VŠE, auditorka, autorka knih Účetní a daňové souvislosti přeměn obchodních společností a Daně v účetnictví.

Mgr. Ing. Jan Šovar
Advokát, vedoucí autorského kolektivu komentáře k zákonu o investičních společnostech a investičních fondech

Školství

PhDr. Václav Mertin
Dětský psycholog, katedra psychologie FF UK v Praze, autor publikací pro školní poradenské pracovníky, pravidelně publikuje v časopisech redakce Řízení školy

Prof. PhDr. Jan Průcha, DrSc., dr. h. c.
Vysokoškolský pedagog, zakladatel České asociace pedagogického výzkumu, nezávislý expert a konzultant v oblasti pedagogické teorie a výzkumu, přednáší na českých i zahraničních univerzitách. Autor Pedagogické encyklopedie, Moderní pedagogiky, České vzdělanosti a dalších významných děl.

Ph.Dr. Mgr. Monika Puškinová, Ph. D.
Specialistka na školskou problematiku, autorka odborných publikací, článků pro časopisy redakce Řízení školy a textů pro webovou aplikaci Řízení školy online

Právo IT

doc. JUDr. Radim Polčák, Ph.D.
Vyučující na PF MU, vedoucí Ústavu práva a technologií MU, vedoucí autorského kolektivu monografie Právo ICT

JUDr. Jakub Harašta
Odborný asistent Ústavu práva a technologií na Právnické fakultě MU v Brně, vedoucí autorského kolektivu monografie Citační analýza judikatury

JUDr. Matěj Myška, Ph.D.
Vyučující na PF MU, Ústavu práva a technologií, autor monografie Výjimky a omezení autorského práva

JUDr. Pavel Loutocký, Ph.D., BA (Hons)
Odborný pracovník, forenzní specialista v Centru vzdělávání, výzkumu a inovací v informačních a komunikačních technologií, autor monografie Vymáhání práva pomocí online řešení sporů

JUDr. Andrej Lobotka, Ph.D.
Autor monografie Umělá inteligence z pohledu antidiskriminačního práva a GDPR

JUDr. Lukáš Michna
Autor monografie Programování pro právníky

JUDr. Linda Kolaříková
Advokátka v advokátní kanceláři AK Sedláková, spoluautorka monografie Umělá inteligence & právo

Mgr. Filip Horák
Spoluautor monografie Umělá inteligence & právo

JUDr. Martin Loučka
Advokát se specializací na autorské právo, ochranné známky, software & bezpečnost, smlouvy & business, ochranu osobních údajů. Vedoucí autorského kolektivu praktického komentáře zákona o ochranných známkách

Zdravotnictví a farmacie

JUDr. Bc. Jakub Král, Ph.D.
Nezávislý odborník na problematiku farmaceutického práva, vedoucí autorského kolektivu komentáře k zákonu o zdravotnických prostředcích a monografie Zdravotnické právo, spoluautor komentáře k zákonu o veřejném zdravotním pojištění

JUDr. Jan Mach
Právník České lékařské komory a spoluautor komentáře k zákonu o zdravotních službách a zákonu o specifických zdravotních službách

JUDr. Barbora Vráblová, MA, Ph.D.
Advokátní koncipientka a vyučující na PF a LF UK v Praze, spoluautorka komentáře k zákonu o náhradě újmy způsobené povinným očkováním, k zákonu o zdravotních službách a zákonu o specifických zdravotních službách, autorka praktické příručky Právo v závěru života

JUDr. Ivo Krýsa , Ph.D., LL.M.
Asistent soudce Krajského soudu v Praze, autor komentáře k vyhlášce o zdravotnické dokumentaci, k vyhlášce o pracovnělékařských službách a některých druzích posudkové péče a spoluautor komentáře k zákonu o ochraně veřejného zdraví

Mgr. Bc. Michal Koščík, Ph.D.
Přednosta Ústavu ochrany a podpory zdraví a vedoucí Právního oddělení na LF MU v Brně, vedoucí autorského kolektivu komentáře k zákonu o veřejném zdravotním pojištění

O titulech vydaných Wolters Kluwer a zařazených do ASPI napsali:

*„Nakladatelství Wolters Kluwer … vydalo **praktický komentář k zákonu o ochranných známkách,** jehož autorem je kolektiv zkušených advokátů a zaměstnanců Úřadu průmyslového vlastnictví. Komentář je první publikací tohoto druhu, která vychází z právního stavu po poslední velké novele zákona č. 441/2003 Sb. o ochranných známkách („ZOZ") účinné od 1. ledna 2019 zapracovávající do tuzemské známkoprávní úpravy harmonizační Směrnici Evropského Parlamentu a Rady (EU) 2015/2436. Komentář je skutečně praktický nejen ve svém názvu, ale i svým obsahem…"*

z recenze Mgr. Karla Šindelky, Bulletin advokacie č. 1-2/2021

„… Publikace je psána čtivě a jednoduše provází čtenáře daným tématem, které mu přibližuje na praktických příkladech. Loutocký svým dílem představil kvalitní přehled možností, jak využít on-line nástroje v praxi. Kromě svých vlastních názorů prezentoval i poměrně zajímavé pohledy zahraničních odborníků, od nichž se v tuzemsku můžeme přiučit a zmodernizovat a zefektivnit soudní řízení za využití moderních nástrojů."

z recenze na titul **Vymahatelnost práva pomocí online řešení sporů / Pavel Loutocký,** Knižní novinky, Právní rádce č. 12/2020

„… Ve srovnání s prvním vydáním i jako vylepšení vydání druhého však obsahuje text celou řadu úprav. Knížka je výrazně přepracována a rozšířena především o nejaktuálnější judikaturu … Kniha je tudíž ve svém třetím vydání ještě praktičtější a užitečnější než v předchozích verzích a určitě po ní se zájmem sáhnou nejen praktici, ale i dobří učitelé smluvního práva, kteří usilují o výcvik smluvních dovedností."

z recenze prof. JUDr. Josefa Bejčka, CSc., na titul **Průvodce uzavíráním smluv, 3. vydání / Dana Ondrejová,** Bulletin advokacie č. 9/2020

„… Po knize by dle recenzenta měli určitě sáhnout jak advokáti, advokátní koncipienti, soudci či studenti právnických fakult, kteří chtějí být připraveni na budoucnost, tak i širší laická veřejnost, která se o problematiku umělé inteligence zajímá."

z recenze JUDr. Andreje Lobotky, Ph.D., na titul **Umělá inteligence & právo / Linda Kolaříková, Filip Horák,** Bulletin advokacie č. 9/2020

*„V měsíci dubnu letošního roku přišlo nakladatelství Wolters Kluwer ČR s **druhým vydáním I. svazku** velmi úspěšného (a také v České republice prvního) **komentáře k občanskému zákoníku.** Po šesti letech (1. vydání v roce 2014) přichází … aktuální a velice potřebný výklad obecné části občanského zákoníku, ust. § 1-654. … Šest let od prvního vydání je sice krátká doba na zhodnocení fungování nového občanskoprávního kodexu v praxi, ale přesto umožňuje doplnění judikatury a upřesnění některých výkladových problémů na základě sjednocujících stanovisek našich i evropských soudů. Právě tuto funkci druhé vydání komentáře nepochybně v plné míře naplňuje…"*

z recenze prof. JUDr. Vladimíra Plecitého, CSc., Bulletin advokacie č. 7-8/2020

*„… Kniha **Mužské právo. Jsou právní pravidla neutrální?** vyšla … v prestižním vydavatelství věnujícím se mimo jiné odborné právnické literatuře Wolters Kluwer. Šimáčková rozhodně nepočítá s tím, že nastane revoluce v českém právu. „Je to psáno především jako výzva k diskusi." … Kniha je totiž skutečně přelomová. Vůbec poprvé v Česku v takovém rozsahu zkoumá, kdo a za jakých podmínek tvoří zdejší právo, kdo a jak ho vykládá a aplikuje v praxi, kdo a jak právo učí, jaké otázky právo řeší, ale také jaké neřeší…"*

z článku Soudkyně příběhů o ústavní soudkyni Kateřině Šimáčkové, Respekt 25. 7. 2020

*„Jak právní jednání, tak procesní úkony se tak staly východiskem rozboru zpracovaného v díle **Právní jednání a procesní úkony, vzájemné vztahy a nové aspekty** od kolektivu autorů v čele s Miroslavem Sedláčkem a Tomášem Střelečkem. Publikace tohoto druhu, která by čtenářům objasnila základní pojmy, ale především pak poskytla širší pohled na tuto oblast zkoumání, na českém trhu dosud chyběla. … Jedná se o skutečně čtivé dílo plné zajímavých informací nejen o procesním právu."*

z recenze Knižní novinky, Právní rádce č. 4/2020

Wolters Kluwer

Pro **80 %** trhů jsme **1.** volbou profesionálů

Více než
180letá historie
společnosti Wolters Kluwer

Digitální a online produkty
pro naše zákazníky

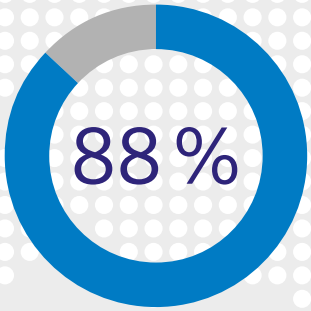

Naši zákazníci
ve více než
180
zemích světa

19 000
zaměstnanců
na celém světě

Rozsáhlé
portfolio produktů
z oblasti práva a regulace, daní, účetnictví, vzdělávání, korporátních služeb, finančních služeb a zdravotnictví

ASPI knihovna výkladové literatury	Počet komentářů	Předplatné	ASPI Advokátní kancelář 2021		ASPI Daňová firma 2021	ASPI Firma 2021	ASPI Průvodce Samospráva 2021	ASPI Průvodce Insolvence 2021	ASPI Průvodce Veřejné zakázky 2021
				Premium					
ASPI Právní informační systém (předpisy, judikatura, literatura)	8	9 990 Kč	✓	✓	✓	✓	✓	✓	✓
Církve	2	1 190 Kč							
Daně a poplatky	17	15 990 Kč	✓	✓	✓	✓	✓	✓	
Doprava	10	4 490 Kč				✓	✓		
Duševní vlastnictví	26	4 490 Kč							
Elektronické komunikace a IT	6	2 990 Kč							
Energetika	2	2 990 Kč							
Finanční právo – banky a fondové podnikání	6	5 990 Kč							
Horní právo	4	1 990 Kč							
Insolvence	3	4 490 Kč	✓	✓	✓	✓		✓	
Mediální právo	7	1 990 Kč	✓	✓					
Občanské právo hmotné a procesní I	37	13 990 Kč							
Občanské právo hmotné a procesní II	37	19 990 Kč	✓	✓	✓	✓	✓	✓	✓
Ochrana osobních údajů (GDPR)	3	4 490 Kč							
Ochrana osobních údajů (GDPR) – veřejná správa	3	4 490 Kč							
Pojišťovnictví	3	2 990 Kč							
Pracovní právo a sociální zabezpečení I	23	9 990 Kč							
Pracovní právo a sociální zabezpečení II	23	15 990 Kč	✓	✓	✓	✓	✓	✓	
Právní a judikatorní časopisy		2 990 Kč	✓	✓	✓	✓	✓		
Právo obchodních korporací	7	9 990 Kč	✓	✓	✓	✓	✓	✓	
Rozhodčí řízení	4	1 990 Kč							
Správní právo – obecné předpisy	24	9 990 Kč	✓	✓	✓	✓	✓		
Správní právo – samospráva	16	6 990 Kč					✓		
Správní právo – zvláštní předpisy	20	6 990 Kč	✓	✓		✓	✓		
Stavebnictví	6	2 990 Kč	✓	✓		✓	✓		✓
Stavovské předpisy pro advokáty	3	990 Kč	✓	✓					
Stavovské předpisy pro soudnictví	2	990 Kč		✓					
Školství	5	2 990 Kč					✓		
Trestní právo	12	9 990 Kč	✓	✓					
Účetnictví	8	7 990 Kč			✓	✓	✓	✓	
Ústavní právo	14	5 990 Kč	✓	✓					
Veřejné sbory	10	5 990 Kč							
Veřejné zakázky a ochrana hospodářské soutěže	5	5 990 Kč		✓		✓	✓		✓
Zdravotnictví a farmacie	9	5 990 Kč							
Životní prostředí	13	5 990 Kč					✓		
Kompletní ASPI knihovna 2021		64 990 Kč							
Průvodce Covid-19	k dispozici všem předplatitelům ASPI		✓	✓	✓	✓	✓	✓	✓
Průvodce Daně	součástí specializace Daně a poplatky		✓	✓	✓	✓	✓	✓	
Průvodce Insolvence	součástí specializace Insolvence		✓	✓	✓	✓		✓	
Průvodce Korporátní právo	součástí specializace Právo obchodních korporací		✓	✓	✓	✓	✓	✓	
Průvodce Ochrana osobních údajů	součástí specializace Ochrana osobních údajů						✓		
Průvodce Pracovní právo	součástí specializace Pracovní právo		✓	✓	✓	✓		✓	
Průvodce Veřejné zakázky	součástí specializace Veřejné zakázky			✓		✓	✓		✓
Expertní databáze rozhodnutí rozhodnutí ÚOHS o veřejných zakázkách									✓
Přeložená legislativa – Veřejné zakázky (angl. a něm. jazyk)									✓
Časopis Obchodní právo									✓
Počet komentářů 2021	319		182	189	128	169	198	103	56
Počet specializací 2021			13	15	8	12	14	6	3
Měsíční náklady profesního řešení			2 833 Kč	2 999 Kč	2 333 Kč	2 666 Kč	3 230 Kč	1 852 Kč	1 666 Kč
Roční přeplatné profesního řešení			33 990 Kč	35 990 Kč	27 990 Kč	31 990 Kč	38 755 Kč	22 220 Kč	19 990 Kč

✓ označené ASPI specializace jsou nedílnou součástí profesního řešení — lze doobjednat k řešení — nelze doobjednat k řešení

Další volitelný obsah a nástroje Wolters Kluwer	Cena ročního předplatného
ASPI Navigátor	
Celní řízení	2 500 Kč
Daň z přidané hodnoty	3 500 Kč
Daň z příjmů	2 500 Kč
Daňový řád	3 500 Kč
Insolvenční řízení	2 500 Kč
Občanský soudní řád	3 500 Kč
Obecné nařízení o ochraně osobních údajů (GDPR)	3 500 Kč
Obecné nařízení o ochraně osobních údajů (GDPR) – veřejná správa	3 500 Kč
Pracovní právo	1 500 Kč
Přestupky	1 500 Kč
Správní řád	2 500 Kč
Trestní řád a Trestní odpovědnost právnických osob	3 500 Kč
Veřejná podpora	2 500 Kč

Další volitelný obsah a nástroje Wolters Kluwer	Cena ročního předplatného
Vymáhání pohledávek	1 500 Kč
Zadávání veřejných zakázek	2 500 Kč
Zaměstnávání a pobyt cizinců	1 500 Kč
Životní prostředí	2 500 Kč
Kalkulačka ASPI	1 000 Kč
Monitor legislativního procesu	2 990 Kč
Přeložená legislativa – anglický jazyk	
Autorský zákon (121/2000 Sb.)	1 000 Kč
Daňové předpisy (280/2009 Sb., 164/2013 Sb., 235/2004 Sb., 586/1992 Sb.)	3 500 Kč
Insolvenční zákon (182/2006 Sb.)	1 000 Kč
Občanské právo (89/2012 Sb., 91/2012 Sb., 99/1963 Sb.)	3 000 Kč
Trestní právo (40/2009 Sb., 141/1961 Sb.)	3 000 Kč

Další volitelný obsah a nástroje Wolters Kluwer	Cena ročního předplatného
Přeložená legislativa – anglický jazyk *(pokračování)*	
Veřejné zakázky (134/2016 Sb., 137/2006 Sb., 143/2001 Sb.)	2 500 Kč
Zákon o obchodních korporacích (90/2012 Sb.)	1 000 Kč
Zákon o účetnictví (563/1991 Sb.)	1 000 Kč
Zákon směnečný a šekový (191/1950 Sb.)	1 000 Kč
Zákoník práce (262/2006 Sb.)	1 000 Kč
Přeložená legislativa – německý jazyk	
Daňové předpisy (235/2004 Sb., 280/2009 Sb., 586/1992 Sb.)	3 000 Kč
Občanské právo (89/2012 Sb., 91/2012 Sb.)	3 000 Kč
Obchodní korporace (90/2012 Sb., 125/2008 Sb.)	3 000 Kč
Veřejné zakázky (134/2016 Sb., 137/2006 Sb., 143/2001 Sb.)	2 500 Kč
Zákon o kolektivním investování (189/2004 Sb.)	1 000 Kč
Zákon směnečný a šekový (191/1950 Sb.)	1 000 Kč
Zákoník práce (262/2006 Sb.)	1 000 Kč

Volitelný obsah partnerských společností	Cena ročního předplatného
Technické normy ČSN (Česká agentura pro standardizaci)	2 000 Kč
Expertní databáze rozhodnutí ÚOHS o veřejných zakázkách	7 900 Kč
Ekonomické informace o firmách v ČR – detailní ekonomické informace (Bisnode)	1 990 Kč
Občanský zákoník – Srovnávací komentář – komentář k předpisům (AK PRK Partners)	2 900 Kč
Poradna pro obce – otázky a odpovědi (KVB advokátní kancelář s.r.o.)	2 843 Kč
Praktický manuál k zákonu o obchodních korporacích (I. Chalupa / D. Reiterman)	3 990 Kč
Konkursní noviny – časopis (Cooper Presss, spol. s.r.o.)	960 Kč
Právní rádce – časopis (Economia)	1 600 Kč
Právník – časopis (Ústav státu a práva AV ČR, ZČU Plzeň)	1 080 Kč
Řada monografií – Nakladatelství Auditorium	1 490 Kč

Volitelný obsah partnerských společností	Cena ročního předplatného
Specializované vzory smluv v anglické a české verzi (AK PRK Partners)	
Join-stock company / Akciová společnost	5 390 Kč
Limited liability company / Společnost s ručením omezeným	4 990 Kč
Specializované vzory smluv v české verzi (AK PRK Partners)	
Akciová společnost	1 950 Kč
Nájmy, nemovité věci	1 550 Kč
Postoupení, ukončení závazků	900 Kč
Prodej podílu ve společnosti	2 750 Kč
Společnost s ručením omezeným	1 550 Kč

Veškerý obsah katalogu a uvedené ceny jsou platné od 15. 2. 2021. Všechny ceny jsou uvedeny bez DPH a pro 1 uživatele. Vyhrazujeme si právo změn. Nejedná se o veřejnou nabídku ve smyslu zákona č. 89/2012 Sb. Po zablokování přístupu ke službě z důvodů včasného nezaplacení předplatného činí poplatek za aktivaci služby 2 500 Kč. Nedílnou součástí profesních řešení je ASPI Právní informační systém v hodnotě 9 990 Kč. Rádi vám připravíme nabídku na míru – kontaktujte nás na obchodnici.aspi.cz

Wolters Kluwer

Mezi více než 75 000 uživatelů ASPI patří:

Státní správa

Úřad vlády, Ministerstvo spravedlnosti, Ministerstvo obrany, Ministerstvo vnitra, Ministerstvo financí, Ministerstvo školství, mládeže a tělovýchovy, Ministerstvo dopravy, Ministerstvo zdravotnictví, Ministerstvo zemědělství, Ministerstvo práce a sociálních věcí, Ministerstvo průmyslu a obchodu, Ministerstvo kultury, Ministerstvo životního prostředí, Ministerstvo zahraničních věcí a ostatní ústřední orgány státní správy.
Poslanecká sněmovna i Senát.
Dále též celý resort justice (všechny soudy a státní zastupitelství), Policie ČR, Hasičské záchranné sbory, katastrální úřady, finanční úřady, správy sociálního zabezpečení a úřady práce, Česká obchodní inspekce, Drážní úřad, Státní zemědělská a potravinářská inspekce, Státní energetická inspekce, Česká inspekce životního prostředí, Český báňský úřad, Úřad pro zastupování státu ve věcech majetkových, Nejvyšší kontrolní úřad, Státní veterinární správa, Správa Pražského hradu, Kancelář Veřejného ochránce práv a další instituce a úřady s celostátní působností.

Samospráva

Krajské úřady včetně Magistrátu hlavního města Prahy, většina statutárních měst, obcí III (obce s rozšířenou působností) a obcí II (obce s pověřeným obecním úřadem), celkem více než 800 obcí ČR. Svaz měst a obcí ČR.

Advokacie

Česká advokátní komora.
Advokátní kancelář Chrenek, Kotrba, spol. s.r.o., Kostka spol., BBH, Clifford Chance LLP, CMS Cameron McKenna, Glatzová & Co., Havel Partners, JURISTA, Noerr, PRK Partners, Rödl & Partner, Schönherr, Toman & partneři, White & Case, ROWAN LEGAL, Kocián, Šolc, Balaštík, Brož & Sokol & Novák, Allen & Overy LLP, organizační složka, Deloitte Advisory s.r.o, Dentons Europe CS LLP, organizač. složka, Weinhold Legal, v.o.s., ŘANDA HAVEL LEGAL advokátní kancelář, WOLF THEISS Rechtsanwälte GmbH & Co KG, Skils s.r.o. advokátní kancelář a více než 1 480 dalších advokátních kanceláří.

Auditorské společnosti a daňové poradenství

Komora auditorů České republiky, Komora daňových poradců České republiky, Deloitte Advisory, PricewaterhouseCoopers ČR, KPMG Česká republika a více než 150 dalších poradenských firem.

Banky a pojišťovny

Česká národní banka.
Allianz pojišťovna, CitibankEurope, COMMERZBANK, Česká exportní banka, Česká podnikatelská pojišťovna, Česká pojišťovna, Česká spořitelna, Českomoravská záruční a rozvojová banka, Československá obchodní banka, D.A.S. pojišťovna právní ochrany, Equa bank, Expobank, Generali pojišťovna, Moneta Money Bank, Hasičská vzájemná pojišťovna, Hypoteční banka, ING Bank, J&T BANKA, Komerční banka, Kooperativa pojišťovna, Modrá pyramida stavební spořitelna, Oborová zdravotní pojišťovna zaměstnanců, PPF banka, Raiffeisenbank, Stavební spořitelna České spořitelny, UniCredit bank, UNIQA pojišťovna, Vojenská zdravotní pojišťovna ČR, Zdravotní pojišťovna ministerstva vnitra ČR a dalších více než 75 finančních společností.

Firmy

Hospodářská komora České republiky.
AHOLD Czech Republic, AGROFERT HOLDING, Arcelor Mittal Ostrava a.s., CET 21, ČEPS, Česká pošta, Česká televize, České dráhy, ČEZ, DIAMO, Dopravní podnik hl. m. Prahy, EUROVIA, E.ON, Globus, IBM, innogy, METROSTAV, Nestlé Česko, NET4GAS, ORLEN Unipetrol, a.s., PASSERINVEST GROUP, O2 Czech Republic, a.s., Philip Morris ČR, Pražská energetika, Rozhodčí soud při Hospodářské komoře ČR a Agrární komoře ČR, RUBENA, Skanska, ŠKODA AUTO, ŠKODA TRANSPORTATION, T-Mobile, Tesco Stores ČR, Třinecké železárny, UNIPETROL, VÍTKOVICE, a. s., Vodafone Czech Republic a dalších více než 1 300 firem.

Školství

Česká školní inspekce, všechny právnické fakulty a vysoké školy s právní výukou, střední školy (např. obchodní akademie i pro výuku práva), základní školy pro vlastní řízení.

Zdravotnictví

Krajské hygienické stanice, Zdravotnické záchranné služby, Zdravotní ústavy, SÚKL, fakultní nemocnice a dalších více než 50 zdravotnických zařízení.

Seznamte se s aktuální nabídkou ASPI

Prozkoumejte info.aspi.cz

Rádi vám poradíme s výběrem ASPI na míru

Kontaktujte obchodního poradce na **obchodnici.aspi.cz**

Využijte možnost zdarma školení ASPI.

Vyberte si z aktuální nabídky školení pro začátečníky i pokročilé uživatele.

Informace a registrace na **skoleni.aspi.cz**

Wolters Kluwer

Wolters Kluwer ČR, a.s., U nákladového nádraží 10, 130 00 Praha 3
tel.: +420 246 040 400, hotline: + 420 246 040 111, hotline email: servis@aspi.cz
email: obchod@wolterskluwer.cz, **info.aspi.cz**

ASPI CZ
Wolters Kluwer CZ
Wolters Kluwer CZ
Wolters Kluwer CZ
Wolters Kluwer ČR, a.s.
Wolters Kluwer CZ

3/2021